

UNIVERSIDAD POLITÉCNICA DE
ATLACOMULCO

UPA

ORGANISMOS AUXILIARES

CONTENIDO		PÁGINA
I. INFORMACIÓN CONTABLE		
ESTADO DE ACTIVIDADES		5
ESTADO DE SITUACIÓN FINANCIERA		6
ESTADO DE VARIACIÓN EN LA HACIENDA PÚBLICA		7
ESTADO DE CAMBIOS EN LA SITUACIÓN FINANCIERA		8
ESTADO DE FLUJOS DE EFECTIVO		9
ESTADO ANALÍTICO DEL ACTIVO		10
ESTADO ANALÍTICO DE LA DEUDA Y OTROS PASIVOS		11
INFORME SOBRE PASIVOS CONTINGENTES		12
NOTAS A LOS ESTADOS FINANCIEROS		13
II. INFORMACIÓN PRESUPUESTARIA		27
III. INFORMACIÓN PROGRAMÁTICA		41
IV. ANEXOS ESTABLECIDOS EN DIFERENTES ORDENAMIENTOS		51
V. FORMATOS PARA EL CUMPLIMIENTO DE LA LEY DE DISCIPLINA FINANCIERA DE LAS ENTIDADES FEDERATIVAS Y LOS MUNICIPIOS		55

U P A

U P A

Universidad Politécnica de Atlacomulco
Estado de Actividades
Del 1 de Enero al 31 de Diciembre de 2025 y 2024
(Pesos)

Concepto	2025	2024
INGRESOS Y OTROS BENEFICIOS		
Ingresos de Gestión	0	93,757
Impuestos		
Cuotas y Aportaciones de Seguridad Social		
Contribuciones de Mejoras		
Derechos		
Productos	0	93,757
Aprovechamientos		
Ingresos por Venta de Bienes y Prestación de Servicios		
Participaciones, Aportaciones, Convenios Incentivos Derivados de la Colaboración Fiscal, Fondos Distintos de Aportaciones, Transferencias, Asignaciones, Subsidios y Subvenciones, y Pensiones y Jubilaciones	44,334,066	40,611,121
Participaciones, Aportaciones, Convenios, Incentivos Derivados de la Colaboración Fiscal y Fondos Distintos de Aportaciones		
Transferencia, Asignaciones, Subsidios y Subvenciones, y Pensiones y Jubilaciones	44,334,066	40,611,121
Otros Ingresos y Beneficios	668,361	82,666
Ingresos Financieros		
Incremento por Variación de Inventarios		
Disminución del Exceso de Estimaciones por Pérdida o Deterioro u Obsolescencia		
Disminución del Exceso de Provisiones		
Otros Ingresos y Beneficios Varios	668,361	82,666
Total de Ingresos y Otros Beneficios	45,002,427	40,787,544
GASTOS Y OTRAS PÉRDIDAS		
Gastos de Funcionamiento	35,694,176	32,584,106
Servicios Personales	27,603,494	25,568,540
Materiales y Suministros	1,696,471	1,418,720
Servicios Generales	6,394,211	5,596,846
Transferencia, Asignaciones, Subsidios y Otras Ayudas	389,613	391,816
Transferencias Internas y Asignaciones al Sector Público		
Transferencias al Resto del Sector Público		
Subsidios y Subvenciones		
Ayudas Sociales	389,613	391,816
Pensiones y Jubilaciones		
Transferencias a Fideicomisos, Mandatos y Contratos Análogos		
Transferencias a la Seguridad Social		
Donativos		
Transferencias al Exterior		
Participaciones y Aportaciones	0	0
Participaciones		
Aportaciones		
Convenios		
Intereses, Comisiones y Otros Gastos de la Deuda Pública	0	0
Intereses de la Deuda Pública		
Comisiones de la Deuda Pública		
Gastos de la Deuda Pública		
Costo por Coberturas		
Apoyos Financieros		
Otros Gastos y Pérdidas Extraordinarias	3,798,802	2,801,762
Estimaciones, Depreciaciones, Deterioros, Obsolescencia y Amortizaciones	3,664,632	2,706,937
Provisiones		
Disminución de Inventarios		
Otros Gastos	134,170	94,825
Inversión Pública	0	0
Inversión Pública no Capitalizable		
Total de Gastos y Otras Pérdidas	39,882,591	35,777,684
Resultado del Ejercicio (Ahorro/Desahorro)	5,119,836	5,009,860

Cuenta Pública del Gobierno del Estado de México 2025

U P A

Universidad Politécnica de Atiacomulco
Estado de Situación Financiera
Al 31 de Diciembre de 2025 y 2024
(Pesos)

Concepto	Año		Concepto	Año	
	2025	2024		2025	2024
ACTIVO			PASIVO		
Activo Circulante			Pasivo Circulante		
Efectivo y Equivalentes	10,535,011	7,696,050	Cuentas por Pagar a Corto Plazo	10,620,351	7,875,506
Derechos a Recibir Efectivo o Equivalentes			Documentos por Pagar a Corto Plazo		
Derechos a Recibir Bienes o Servicios			Porción a Corto Plazo de la Deuda Pública a Largo Plazo		
Inventarios	8,690,352	6,299,552	Títulos y Valores a Corto Plazo		
Almacenes			Pasivos Diferidos a Corto Plazo		
Estimación por Pérdida o Deterioro de Activos Circulantes			Fondos y Bienes de Terceros en Garantía y/o Administración a Corto Plazo		
Otros Activos Circulantes			Provisiones a Corto Plazo		
			Otros Pasivos a Corto Plazo		
Total de Activos Circulantes	19,225,363	13,995,602	Total de Pasivos Circulantes	10,620,351	7,875,506
Activo No Circulante			Pasivo No Circulante		
Inversiones Financieras a Largo Plazo			Cuentas por Pagar a Largo Plazo		
Derechos a Recibir Efectivo o Equivalentes a Largo Plazo			Documentos por Pagar a Largo Plazo		
Bienes Inmuebles, Infraestructura y Construcciones en Proceso	44,360,473	44,360,473	Deuda Pública a Largo Plazo		
Bienes Muebles	29,457,377	23,731,319	Pasivos Diferidos a Largo Plazo		
Activos Intangibles	573,494		Fondos y Bienes de Terceros en Garantía y/o en Administración a Largo Plazo		
Depreciación, Deterioro y Amortización Acumulada de Bienes	-26,215,925	-22,551,293	Provisiones a Largo Plazo		
Activos Diferidos					
Estimación por Pérdida o Deterioro de Activos no Circulantes			Total de Pasivos No Circulantes	0	0
Otros Activos no Circulantes					
Total de Activos No Circulantes	48,175,419	45,540,499	Total del Pasivo	10,620,351	7,875,506
Total del Activo	67,400,782	59,536,101	HACIENDA PÚBLICA/ PATRIMONIO		
			Hacienda Pública/Patrimonio Contribuido	0	0
			Aportaciones		
			Donaciones de Capital		
			Actualización de la Hacienda Pública / Patrimonio		
			Hacienda Pública/Patrimonio Generado	56,780,431	51,660,595
			Resultado del Ejercicio (Ahorro / Desahorro)	5,119,836	5,009,860
			Resultados de Ejercicios Anteriores	51,660,595	46,650,735
			Revalúos		
			Reservas		
			Rectificaciones de Resultados de Ejercicios Anteriores		
			Exceso o Insuficiencia en la Actualización de la Hacienda Pública/Patrimonio	0	0
			Resultado por Posición Monetaria		
			Resultado por Tenencia de Activos no Monetarios		
			Total Hacienda Pública/ Patrimonio	56,780,431	51,660,595
			Total del Pasivo y Hacienda Pública / Patrimonio	67,400,782	59,536,101

Cuenta Pública del Gobierno del Estado de México 2025

U P A

Universidad Politécnica de Atlacomulco Estado de Variación en la Hacienda Pública Del 1 de Enero al 31 de Diciembre 2025 y 2024					
Concepto	Hacienda Pública / Patrimonio Contribuido	Hacienda Pública / Patrimonio Generado de Ejercicios Anteriores	Hacienda Pública / Patrimonio Generado del Ejercicio	Exceso o Insuficiencia en la Actualización de la Hacienda Pública / Patrimonio	Total
Hacienda Pública / Patrimonio Contribuido Neto de 2024	0				0
Aportaciones					0
Donaciones de Capital					0
Actualización de la Hacienda Pública/Patrimonio					0
Hacienda Pública / Patrimonio Generado Neto de 2024		46,650,735	5,009,860		51,660,595
Resultado del Ejercicio (Ahorro/Desahorro)			5,009,860		5,009,860
Resultados de Ejercicios Anteriores		46,650,735			46,650,735
Revalúos					0
Reservas					0
Rectificaciones de Resultados de Ejercicios Anteriores					0
Exceso o Insuficiencia en la Actualización de la Hacienda Pública / Patrimonio Neto de 2024				0	0
Resultado por Posición Monetaria					0
Resultado por Tenencia de Activos no Monetarios					0
Hacienda Pública / Patrimonio Neto Final de 2024	0	46,650,735	5,009,860	0	51,660,595
Cambios en la Hacienda Pública / Patrimonio Contribuido Neto de 2025	0				0
Aportaciones					0
Donaciones de Capital					0
Actualización de la Hacienda Pública/Patrimonio					0
Variaciones de la Hacienda Pública / Patrimonio Generado Neto de 2025		5,009,860	109,976		5,119,836
Resultado del Ejercicio (Ahorro/Desahorro)			5,119,836		5,119,836
Resultados de Ejercicios Anteriores		5,009,860	-5,009,860		0
Revalúos					0
Reservas					0
Rectificaciones de Resultados de Ejercicios Anteriores					0
Cambios en el Exceso o Insuficiencia en la Actualización de la Hacienda Pública / Patrimonio Neto de 2025				0	0
Resultado por Posición Monetaria					0
Resultado por Tenencia de Activos no Monetarios					0
Hacienda Pública / Patrimonio Neto Final de 2025	0	51,660,595	5,119,836	0	56,780,431

U P A

Universidad Politécnica de Atlacomulco
Estado de Cambios en la Situación Financiera
Del 1 de Enero al 31 de Diciembre de 2025
(Pesos)

Concepto	Origen	Aplicación
ACTIVO	3,664,632	11,529,313
Activo Circulante	0	5,229,761
Efectivo y Equivalentes		2,838,961
Derechos a Recibir Efectivo o Equivalentes		
Derechos a Recibir Bienes o Servicios		
Inventarios		2,390,800
Almacenes		
Estimación por Pérdida o Deterioro de Activos Circulantes		
Otros Activos Circulantes		
Activo No circulante	3,664,632	6,299,552
Inversiones Financieras a Largo Plazo		
Derechos a Recibir Efectivo o Equivalentes a Largo Plazo		
Bienes Inmuebles, Infraestructura y Construcciones en Proceso		
Bienes Muebles		5,726,058
Activos Intangibles		573,494
Depreciación, Deterioro y Amortización Acumulada de Bienes	3,664,632	
Activos Diferidos		
Estimación por Pérdida o Deterioro de Activos no Circulantes		
Otros Activos no Circulantes		
PASIVO	2,744,845	0
Pasivo Circulante	0	0
Cuentas por Pagar a Corto Plazo		
Documentos por Pagar a Corto Plazo		
Porción a Corto Plazo de la Deuda Pública a Largo Plazo		
Títulos y Valores a Corto Plazo		
Pasivos Diferidos a Corto Plazo		
Fondos y Bienes de Terceros en Garantía y/o Administración a Corto Plazo		
Provisiones a Corto Plazo		
Otros Pasivos a Corto Plazo		
Pasivo No Circulante	2,744,845	0
Cuentas por Pagar a Largo Plazo	2,744,845	
Documentos por Pagar a Largo Plazo		
Deuda Pública a Largo Plazo		
Pasivos Diferidos a Largo Plazo		
Fondos y Bienes de Terceros en Garantía y/o en Administración a Largo Plazo		
Provisiones a Largo Plazo		
HACIENDA PÚBLICA/PATRIMONIO	5,119,836	0
Hacienda Pública/Patrimonio Contribuido	0	0
Aportaciones		
Donaciones de Capital		
Actualización de la Hacienda Pública/Patrimonio		
Hacienda Pública/Patrimonio Generado	5,119,836	0
Resultado del Ejercicio (Ahorro/Desahorro)	109,976	
Resultados de Ejercicios Anteriores	5,009,860	
Revalúos		
Reservas		
Rectificaciones de Resultados de Ejercicios Anteriores		
Exceso o insuficiencia en la Actualización de la Hacienda Pública/Patrimonio	0	0
Resultado por Posición Monetaria		
Resultado por Tenencia de Activos no Monetarios		

U P A

Universidad Politécnica de Atlacomulco
Estado de Flujos de Efectivo
Del 1 de Enero al 31 de Diciembre de 2025 y 2024
(Pesos)

Concepto	2025	2024
Flujos de Efectivo de las Actividades de Operación		
Origen	45,002,427	40,787,544
Impuestos		
Cuotas y Aportaciones de Seguridad Social		
Contribuciones de Mejoras		
Derechos		
Productos		93,757
Aprovechamientos		
Ingresos por Venta de Bienes y Prestación de Servicios		
Participaciones, Aportaciones, Convenios, Incentivos de la Colaboración Fiscal y Fondos Distintos de Aportaciones		
Transferencias, Asignaciones, Subsidios y Subvenciones, y Pensiones y Jubilaciones	44,334,066	40,611,121
Otros Orígenes de Operación	668,361	82,666
Aplicación	39,882,591	35,777,684
Servicios Personales	27,603,494	25,568,540
Materiales y Suministros	1,696,471	1,418,720
Servicios Generales	6,394,211	5,596,846
Transferencias Internas y Asignaciones al Sector Público		
Transferencias al Resto del Sector Público		
Subsidios y Subvenciones		
Ayudas Sociales	389,613	391,816
Pensionamientos y Jubilaciones		
Transferencias a Fideicomisos, Mandatos y Contratos Análogos		
Transferencias a la Seguridad Social		
Donativos		
Transferencias al Exterior		
Participaciones		
Aportaciones		
Convenios		
Otras Aplicaciones de Operación	3,798,802	2,801,762
Flujos Netos de Efectivo por Actividades de Operación	5,119,836	5,009,860
Flujos de Efectivo de las Actividades de Inversión		
Origen	3,664,632	4,563,811
Bienes Inmuebles, Infraestructura y Construcciones en Proceso		
Bienes Muebles	3,664,632	2,706,937
Otros Orígenes de Inversión		1,856,874
Aplicación	8,690,352	8,156,426
Bienes Inmuebles, Infraestructura y Construcciones en Proceso		
Bienes Muebles	6,299,552	8,156,426
Otras Aplicaciones de Inversión	2,390,800	
Flujos Netos de Efectivo por Actividades de Inversión	-5,025,720	-3,592,615
Flujo de Efectivo de las Actividades de Financiamiento		
Origen	2,744,845	0
Endeudamiento Neto		
Interno		
Externo		
Otros Orígenes de Financiamiento	2,744,845	0
Aplicación	0	2,295,367
Servicios de la Deuda		
Interno		
Externo		
Otras Aplicaciones de Financiamiento		2,295,367
Flujos Netos de Efectivo por Actividades de Financiamiento	2,744,845	-2,295,367
Incremento/Disminución Neta en el Efectivo y Equivalentes al Efectivo	2,838,961	-878,122
Efectivo y Equivalentes al Efectivo al Inicio del Ejercicio	7,696,050	8,574,172
Efectivo y Equivalentes al Efectivo al Final del Ejercicio	10,535,011	7,696,050

Cuenta Pública del Gobierno del Estado de México 2025

U P A

Universidad Politécnica de Atlatomulco
Estado Análítico del Activo
Del 1 de Enero al 31 de Diciembre de 2025
(Pesos)

Concepto	Saldo Inicial	Cargos del Período	Abonos del Período	Saldo Final	Variación del Período
	1	2	3	4 =(1+2-3)	(4-1)
ACTIVO	59,536,101	21,986,515	14,121,834	67,400,782	7,864,681
Activo Circulante	13,995,602	15,686,963	10,457,202	19,225,363	5,229,761
Efectivo y Equivalentes	7,696,050	13,296,163	10,457,202	10,535,011	2,838,961
Derechos a Recibir Efectivo o Equivalentes				0	0
Derechos a Recibir Bienes o Servicios				0	0
Inventarios	6,299,552	2,390,800		8,690,352	2,390,800
Almacenes				0	0
Estimación por Pérdida o Deterioro de Activos Circulantes				0	0
Otros Activos Circulantes				0	0
Activo No Circulante	45,540,499	6,299,552	3,664,632	48,175,419	2,634,920
Inversiones Financieras a Largo Plazo				0	0
Derechos a Recibir Efectivo o Equivalentes a Largo Plazo				0	0
Bienes Inmuebles, Infraestructura y Construcciones en Proceso	44,360,473			44,360,473	0
Bienes Muebles	23,731,319	5,726,058		29,457,377	5,726,058
Activos Intangibles		573,494		573,494	573,494
Depreciación, Deterioro y Amortización Acumulada de Bienes	-22,551,293		3,664,632	-26,215,925	-3,664,632
Activos Diferidos				0	0
Estimación por Pérdida o Deterioro de Activos no Circulantes				0	0
Otros Activos no Circulantes				0	0

U P A

Universidad Politécnica de Atlacomulco
Estado Analítico de la Deuda y Otros Pasivos
Del 1 de Enero al 31 de Diciembre de 2025
(Pesos)

Denominación de las Deudas	Moneda de Contratación	Institución o País Acreedor	Saldo Inicial del Período	Saldo Final del Período
DEUDA PÚBLICA				
Corto Plazo				
Deuda Interna			0	0
Instituciones de Crédito				
Títulos y Valores				
Arrendamientos Financieros				
Deuda Externa			0	0
Organismos Financieros Internacionales				
Deuda Bilateral				
Títulos y Valores				
Arrendamientos Financieros				
Subtotal a Corto Plazo			0	0
Largo Plazo				
Deuda Interna			0	0
Instituciones de Crédito				
Títulos y Valores				
Arrendamientos Financieros				
Deuda Externa			0	0
Organismos Financieros Internacionales				
Deuda Bilateral				
Títulos y Valores				
Arrendamientos Financieros				
Subtotal a Largo Plazo			0	0
Otros Pasivos			7,875,506	10,620,351
Total de Deuda y Otros Pasivos			7,875,506	10,620,351

U P A

INFORME SOBRE PASIVOS CONTINGENTES

En cumplimiento de lo dispuesto por los artículos 46, fracción I, inciso f y 52 de la Ley General de Contabilidad Gubernamental en relación al Informe Sobre Pasivos Contingentes, se menciona que la Universidad Politécnica de Atlacomulco (UPA), al 31 de diciembre de 2025, no cuenta con obligaciones contingentes.

NOTAS A LOS ESTADOS FINANCIEROS

NOTAS DE DESGLOSE

1. ESTADO DE ACTIVIDADES

Ingresos de Gestión

Concepto	2025	2024
Transferencias, Asignaciones, Subsidio y Otras Ayudas	44,334,066	40,611,121
Ingresos financieros		93,757
Otros Ingresos y Beneficios Varios	668,361	82,666
Total	45,002,427	40,787,544

GASTOS Y OTRAS PERIDAS

La Universidad Politécnica de Atacomulco generó los siguientes gastos de funcionamiento:

Concepto	2025	2024
Servicios Personales	27,603,494	25,568,540
Materiales y Suministros	1,696,471	1,418,720
Servicios Generales	6,394,211	5,596,846
Transferencias	389,613	391,816
Otros Gastos	3,798,802	2,801,762
Total	39,882,591	35,777,684

Dichas partidas son utilizadas para identificar y aplicar cada uno de los gastos generados para el correcto funcionamiento de la Universidad Politécnica de Atacomulco, en la partida de otros gastos y perdidas extraordinarias se refiere principalmente a la depreciación acumulada a diciembre 2025.

2. ESTADO DE SITUACIÓN FINANCIERA

ACTIVO

Efectivo y Equivalentes.

Efectivo

La cuenta de Efectivo cuenta con un saldo al 31 de diciembre de 2025 por 8 mil 886 pesos.

Bancos

La cuenta de bancos al mes de diciembre de 2025 de la Universidad Politécnica de Atacomulco es de 10 millones 526 mil 125 pesos disponibles, bancos se integra como sigue:

U P A

CONCEPTO	2025	2024
BBVA CTA. 321 (INGRESOS PROPIOS)	323,574	198,533
BBVA BANCOMER 614 (RECURSO ESTATAL 2023)		432,744
BBVA CTA 490 (RECURSO ESTATAL 2024)		63,691
BBVA CTA 431 (RECURSO FEDERAL 2024)		675,041
BBVA CTA 425 (RECURSO FEDERAL 2025)	1,018,652	
BBVA CTA 261 (FAM 2025)	8,557,615	
BBVA CTA 210 (SINERGIA COMECYT)	505,001	
BBVA CTA 257 (COMECYT CIENTIFICAS MEXIQUENSES 2025)	120,501	
BANBAJIO CTA. 202 (NOMINA)	782	
SCOTIABANK CTA. 048 (FAM 2024)		6,326,041
Total	10,526,125	7,696,050

Inventarios

El rubro de Bienes en tránsito al 31 de diciembre de 2025 muestra un saldo por 8 millones 690 mil 352 pesos, del Fondo de Aportaciones Múltiples (FAM) 2025.

Bienes Muebles, Inmuebles e Intangibles

Los Bienes Muebles e Inmuebles propiedad de la Universidad se registran a su valor histórico. Los importes de bienes muebles e inmuebles se integran de la siguiente manera:

Bienes Inmuebles	2025	2024
Edificios no Habitacionales	44,360,473	44,360,473
Total, de Bienes Inmuebles	44,360,473	44,360,473
Bienes Muebles		
Mobiliario y Equipo de Administración	8,637,303	5,144,237
Mobiliario y Equipo Educativo y Recreativo	2,483,305	2,483,305
Equipo e Instrumental Médico y de Laboratorio	8,697,186	8,697,186
Vehículos y Equipo de Transporte	935,496	935,496
Maquinaria, Otros Equipos y Herramientas	8,704,087	6,471,095
Software	573,494	
Total de Bienes Muebles	30,030,871	23,731,319
Depreciación Histórica, Bienes Muebles:		
Vehículos	1,010,095	916,545
Equipo de Cómputo	10,878,503	9,056,573
Mobiliario y Equipo de Oficina	656,380	587,407
Maquinaria, Otros Equipos y Herramientas	5,609,323	4,903,679
Otros Bienes Muebles	1,387,650	1,207,399
Subtotal	19,541,951	16,671,603
Depreciación acumulada Edificios no Habitacionales	6,673,974	5,879,690
Total depreciación, deterioro y amortización acumulada de bienes	26,215,925	22,551,293

El método de depreciación utilizado es en línea recta, y las tasas aplicables son conforme a lo dispuesto en el “Manual Único de Contabilidad Gubernamental los Entes Públicos del Gobierno y Municipios del Estado de México”, que se mencionan a continuación:

Cuenta Pública del Gobierno del Estado de México 2025

U P A

BIENES	% ANUAL
Automóviles y Equipo Terrestre	20
Otros Equipos de Transporte	20
Equipo de Cómputo y Tecnologías de la Información	33.3
Mobiliario y Equipo de Administración	10
Edificios	2
Maquinaria, Otros Equipos y Herramientas	10
Activos Biológicos	20
El Resto	20

PASIVO

El rubro de pasivo circulante se desglosa de la siguiente manera:

Servicios Personales por Pagar a Corto Plazo	2025	2024
Reconocimiento a servidores Públicos	27,719	
Gratificación		48,604
Subtotal	27,719	48,604
Proveedores por Pagar a Corto Plazo		
Telefonía por Cable SA de CV		20,762
Miguel Yañez Alva		2,716,575
Benito Chimal Lóvera	1,018,652	585,937
Abel Campusano Flores	78,100	
Carlos Gabriel Martin de Campo González		1,607,188
Intsol SA de CV		88,952
Acti Servicio Maralar, SA de CV	516,990	57,368
Adalym, SA de CV		96,897
Montserrat Estrada Alva	80,403	59,775
Daniel Fabian de la Cruz Pérez	109,958	792,848
David Rivas Tovar		6,658
José Manuel Guadarrama Hernández		785,894
Innova & Simulación S.A de C.V.		389,726
Isaura Romualdo González		5,125
Jesús Herrera Quintero	2,184,656	
Aramed y Laboratorio, S.A. de C.V.	744,482	
Melquin, S.A. de C.V.	1,792,226	
Grupo Silman S.A. de C.V.	1,678,822	
Vieyra Mota y Asociados S.C.	53,965	
Fisioterapia y Laboratorio Tecnológico, S.A. de C.V.	1,760,127	
Subtotal	10,018,381	7,213,705

U P A

Retenciones y Contribuciones por Pagar a Corto Plazo	2025	2024
Retenciones de ISR sueldos y salarios	473,266	379,649
Impuestos Sobre Erogaciones por Remuneraciones al Trabajo Personal	100,985	86,548
Subtotal	574,251	466,197
Otras Cuentas por Pagar a Corto Plazo		
Estímulos 2024		13,028
Cuerpo de Guardias de Seguridad, Industrial, bancaria y comercial del Valle de Toluca		63,972
A. García López y Asesores, S.C.		70,000
Subtotal	0	147,000
Total	10,620,351	7,875,506

3. ESTADO DE VARIACIÓN EN LA HACIENDA PÚBLICA

La Universidad Politécnica de Atlacomulco obtuvo una variación en la hacienda pública al 31 de diciembre de 2025 por 5 millones 119 mil 836 pesos, por el resultado del ejercicio.

4. ESTADO DE FLUJOS DE EFECTIVO

La Universidad Politécnica de Atlacomulco en su análisis de los saldos inicial y final que figuran en la última parte del Estado de Flujo de Efectivo en la cuenta de efectivo y equivalentes es como sigue:

Concepto	2025	2024
Efectivo en bancos- Tesorería	10,535,011	7,696,050
Total de Efectivo y Equivalentes	10,535,011	7,696,050

CONCILIACIÓN DE LOS FLUJOS DE EFECTIVO NETOS DE LAS ACTIVIDADES DE OPERACIÓN DE AHORRO/DESAHORRO ANTES DE RUBROS EXTRAORDINARIOS.

Integración de Flujo de Efectivo	2025	2024
Flujos Netos de Efectivo por Actividades de Operación	5,119,836	5,009,860
Flujos Netos de Efectivo por Actividades de Inversión	-5,025,720	-3,592,615
Flujos Netos de Efectivo por Actividades de Financiamiento	2,744,845	-2,295,367
Incremento/Disminución Neta en el Efectivo y Equivalentes al Efectivo	2,838,961	-878,122
Efectivo y Equivalentes al Efectivo al Inicio del Ejercicio	7,696,050	8,574,172
Efectivo y Equivalentes al Efectivo al Final del Ejercicio	10,535,011	7,696,050

5. CONCILIACIÓN ENTRE LOS INGRESOS PRESUPUESTARIOS Y CONTABLES, ASÍ COMO ENTRE LOS EGRESOS PRESUPUESTARIOS Y LOS GASTOS CONTABLES

Universidad Politécnica de Atacomulco Conciliación entre los Ingresos Presupuestarios y Contables Correspondiente del 1 de Enero al 31 de Diciembre de 2025 (Pesos)	
1. Ingresos Presupuestarios	55,487,237
2. Más Ingresos Contables no Presupuestarios	0
Ingresos Financieros	
Incremento por Variación de Inventarios	
Disminución del Exceso de Estimaciones por Pérdida o Deterioro u Obsolescencia	
Disminución del Exceso de Provisiones	
Otros Ingresos y Beneficios Varios	
Otros Ingresos Contables no Presupuestarios	
3. Menos Ingresos Presupuestarios no Contables	10,484,810
Aprovechamientos Patrimoniales	
Ingresos Derivados de Financiamientos	10,484,810
Otros Ingresos Presupuestarios no Contables	
4. Ingresos Contables (4 = 1 + 2 - 3)	45,002,427

Cuenta Pública del Gobierno del Estado de México 2025

U P A

Universidad Politécnica de Atlacomulco Conciliación entre los Egresos Presupuestarios y los Gastos Contables Correspondiente del 1 de Enero al 31 de Diciembre de 2025 (Pesos)	
1.- Total de Egresos Presupuestarios	52,208,366
2.- Menos Egresos Presupuestarios no Contables	16,124,577
Materias Primas y Materiales de Producción y Comercialización	
Materiales y Suministros	
Mobiliario y Equipo de Administración	
Mobiliario y Equipo Educativo y Recreativo	
Equipo e Instrumental Médico y de Laboratorio	
Vehículos y Equipo de Transporte	
Equipo de Defensa y Seguridad	
Maquinaria, Otros Equipos y Herramientas	
Activos Biológicos	
Bienes Inmuebles	
Activos Intangibles	
Obra Pública en Bienes de Dominio Público	8,690,352
Obra Pública en Bienes Propios	
Acciones y Participaciones de Capital	
Compra de Títulos y Valores	
Concesión de Préstamos	
Inversiones en Fideicomisos, Mandatos y Otros Análogos	
Provisiones para Contingencias y Otras Erogaciones Especiales	
Amortización de la Deuda Pública	
Adeudos de Ejercicios Fiscales Anteriores (ADEFAS)	7,434,225
Otros Egresos Presupuestales no Contables	
3. Más Gastos Contables no Presupuestales	3,798,802
Estimaciones, Depreciaciones, Deterioros, Obsolescencia y Amortizaciones	3,664,632
Provisiones	
Disminución de Inventarios	
Aumento por Insuficiencia de Estimaciones por Pérdida o Deterioro u Obsolescencia	
Aumento por Insuficiencia de Provisiones	
Otros Gastos	134,170
Otros Gastos Contables no Presupuestales	
4. Total de Gasto Contable (4 = 1 - 2 + 3)	39,882,591

NOTAS DE MEMORIA (CUENTAS DE ORDEN)

Universidad Politécnica de Atlacomulco		
Cuentas de Orden Contables		
(Pesos)		
CUENTAS DEUDORAS	<u>2025</u>	<u>2024</u>
Almacén	48,712	64,751
	<u>48,712</u>	<u>64,751</u>
CUENTAS ACREEDORAS		
Artículos Disponibles por el Almacén	48,712	64,751
	<u>48,712</u>	<u>64,751</u>

Universidad Politécnica de Atlacomulco		
Cuentas de Orden Presupuestales		
(Pesos)		
	<u>2025</u>	<u>2024</u>
CUENTAS DEUDORAS		
Ley de Ingresos Estimada	52,223,089	50,768,113
Presupuesto de Egresos por Ejercer de Gastos de Funcionamiento	4,336	1,267,456
Presupuesto de Egresos Devengado de Gasto de Funcionamiento	1,456,733	1,134,673
Presupuesto de Egresos Pagado de Gastos de Funcionamiento	34,237,443	31,449,433
Presupuesto de Egresos por Ejercer de Transferencias, Asignaciones, Subsidios y Otras Ayudas	10,387	68,184
Presupuesto de Egresos Pagado de Transferencias, Asignaciones, Subsidios y Otras Ayudas	389,613	391,816
Presupuesto de Egresos Devengado de Inversión Pública	8,690,352	6,299,552
Presupuesto de Egresos Pagado de Intereses, Comisiones y Otros Gastos de la Deuda Pública	7,434,225	10,156,999
	<u>104,446,178</u>	<u>101,536,226</u>
CUENTAS ACREEDORAS		
Ley de Ingresos por Ejecutar	-3,264,148	2,105,063
Ley de Ingresos Recaudado	55,487,237	48,663,050
Presupuesto de Egresos Aprobado de Gastos de Funcionamiento	35,698,512	33,851,562
Presupuesto de Egresos Aprobado de Transferencias, Asignaciones, Subsidios y Otras Ayudas	400,000	460,000
Presupuesto de Egresos Aprobado de Intereses, Comisiones y Otros Gastos de la Deuda Pública	7,434,225	10,156,999
Presupuesto de Egresos Aprobado de Inversión Pública	8,690,352	6,299,552
	<u>104,446,178</u>	<u>101,536,226</u>

NOTAS DE GESTIÓN ADMINISTRATIVA

1. INTRODUCCIÓN

Los Estados Financieros de los Entes Públicos, proveen de información financiera a los principales usuarios de la misma al Congreso y a los ciudadanos.

El objetivo del documento es la revelación del contexto y de los aspectos económicos-financieros más relevantes que influyeron en las decisiones del período.

Derivado de las medidas establecidas para el uso eficiente, transparente y eficaz de los recursos públicos y que, aunado a las medidas, la Universidad cumplió con su programa de trabajo bajo las premisas de austeridad, disciplina y transparencia en el manejo de los recursos públicos sin detrimento en la calidad y oportunidad de la prestación de sus servicios.

2. PANORAMA ECONÓMICO FINANCIERO

En congruencia con este contexto, el Paquete Económico aprobado por el Congreso de la Unión para 2025 estableció políticas conducentes a la estabilidad macroeconómica. En dicho paquete se propuso regresar el equilibrio presupuestario. La política de ingresos se orientó al fortalecimiento de los ingresos del sector público con cambios menores a la normatividad. Por lo anterior el Paquete Económico de 2025 no propuso modificaciones sustantivas a la legislación y procedimientos que rigen el marco fiscal y el ejercicio del gasto.

3. AUTORIZACIÓN E HISTORIA

La Universidad Politécnica de Atlacomulco se crea como un organismo público descentralizado del Poder Ejecutivo, con personalidad jurídica y patrimonio propios, con domicilio social en el Municipio de Atlacomulco, Estado de México, sectorizada a la Secretaría de Educación; la cual fue creada el 13 de enero del 2014 Gaceta de Gobierno del Estado de México No. 6 Tomo CXC VII A: 202/3/001/02.

a) Principales Cambios a su Estructura

Hasta la fecha no han existido cambios en cuanto a la estructura organizacional.

4. ORGANIZACIÓN Y OBJETO SOCIAL

Objeto: Conforme al artículo 3° del Decreto de Creación de la Universidad Politécnica de Atlacomulco tiene los siguientes objetivos:

- Impartir educación en los niveles de Licenciatura Especialización, Maestría y Doctorado, así como cursos de actualización en sus diversas modalidades, incluyendo educación a distancia diseñada con base en competencias, para preparar profesionales con una sólida formación científica, tecnológica y valores, conscientes del contexto nacional e internacional, en lo económico, político, social, del medio ambiente y cultural.

U P A

- Proporcionar la información integral de sus estudiantes, en sus ámbitos intelectual, humana, social y profesional, alentando una vida sana y libre de discriminaciones.
- Llevar a cabo la investigación aplicada y desarrollo tecnológico, pertinentes para el desarrollo económico y social de la región, del Estado y el País.
- Difundir el conocimiento y la cultura a través de la extensión universitaria y la formación a lo largo de toda la vida.
- Promover la cultura innovadora, científica, tecnológica y emprendedora.
- Prestar servicios tecnológicos y de asesoría, que contribuyan a mejorar el desempeño del sector público, privado y social, así como las empresas y otras organizaciones de la entidad, de la región y en general del país.
- Impartir programas de educación continua con orientación a la capacitación para el trabajo y al fomento de la cultura tecnológica, en la región en el Estado y en el País.
- Desarrollar estudios o proyectos en las áreas de su competencia, que se traduzcan en aportaciones concretas que contribuyan al mejoramiento y mayor eficiencia de la producción de bienes y servicios a la elevación de la calidad de vida de la comunidad.
- Realizar funciones de vinculación en los sectores público, privado y social, para contribuir al desarrollo tecnológico, social y económico de la comunidad.
- Cumplir con cualquier otro que permita consolidar el modelo educativo basado en competencias.

Ejercicio Fiscal

Los Estados Financieros son presentados del 01 de enero al 31 de diciembre de 2025.

Régimen Jurídico

La Universidad Politécnica de Atlacomulco, es un Organismo Público Descentralizado del Poder Ejecutivo, con personalidad jurídica y patrimonio propios, sectorizada a la Secretaría de Educación.

Consideraciones Fiscales del Ente

Relevar el tipo de contribuciones que esté obligado a pagar o retener:

U P A

- Declaración anual informativa de los ingresos obtenidos y los gastos efectuados del régimen de personas morales con fines no lucrativos-Impuesto Sobre la Renta.
- Declaración Informativa de Operaciones con Terceros (DIOT).
- Declaración y entero de retenciones mensuales de ISR por sueldos y salarios.
- Declaración y entero de impuestos sobre erogaciones al trabajo personal.

La Estructura Organizacional de la Universidad Politécnica de Atlacomulco es:

ORGANIGRAMA

UNIVERSIDAD POLITÉCNICA DE ATLACOMULCO ORGANIGRAMA

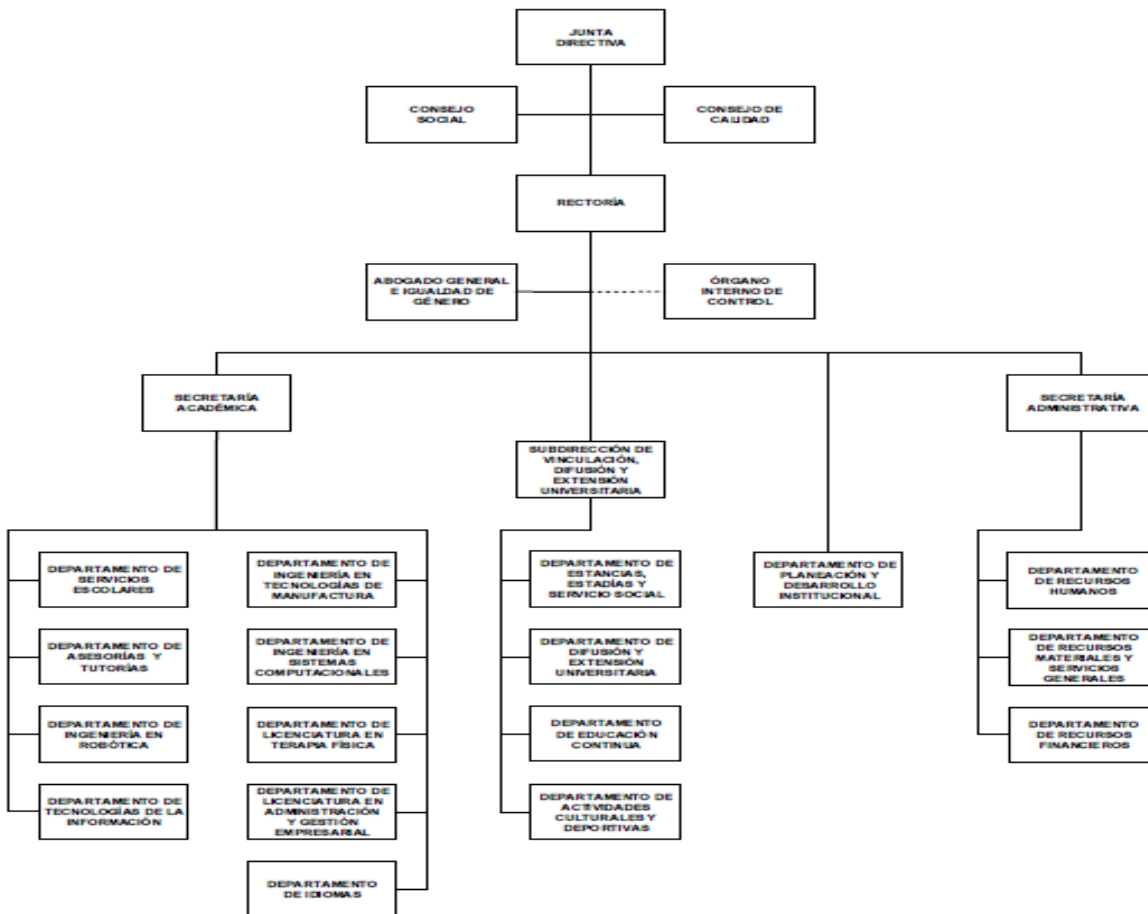

CON FUNDAMENTO EN LOS ARTÍCULOS 7, FRACCIÓN XL Y 12, FRACCIÓN X, DEL REGLAMENTO INTERIOR DE LA OFICINA MAYOR, SE APRUEBA LA PRESENTE ESTRUCTURA DE ORGANIZACIÓN, LA CUAL HA QUEDADO REGISTRADA Y RESGUARDADA EN LA DIRECCIÓN GENERAL DE INNOVACIÓN.

AUTORIZACIÓN No. 2469600L-2587/2024, DE FECHA 22 DE OCTUBRE DE 2024.

5. BASES Y PREPARACIÓN DE ESTADOS FINANCIEROS

La Universidad Politécnica de Atacomulco prepara sus Estados Financieros con base a:

- a) La Ley de Contabilidad es de observancia obligatoria para los poderes Ejecutivo, Legislativo y Judicial de la Federación, entidades federativas; los ayuntamientos de los municipios; los órganos político-administrativos de las demarcaciones territoriales de la Ciudad de México; las entidades de la administración pública paraestatal ya sean federales, estatales o municipales y los órganos autónomos federales y estatales. El órgano de coordinación para la armonización de la contabilidad gubernamental es el Consejo Nacional de Armonización Contable (CONAC), el cual tiene por objeto la emisión de las normas contables y lineamientos para la generación de información financiera que aplicará los entes públicos.

Basados en lo antes mencionado la Universidad Politécnica de Atacomulco prepara sus estados financieros conforme a lo establecido en la Ley General de Contabilidad Gubernamental.

- b) Con fundamento en los artículos 6 y 9, fracción I de la Ley General de Contabilidad Gubernamental, CONAC ha decidido lo siguiente:

Emitir los postulados Básicos de Contabilidad Gubernamental a que hace referencia la Ley de Contabilidad. Los postulados sustentan de manera técnica el registro de las operaciones, la elaboración y presentación de estados financieros, basados en su razonamiento, eficiencia demostrada, respaldo en legislación especializada y aplicación de la Ley General Contabilidad Gubernamental (Ley de Contabilidad), con la finalidad de uniformar los métodos, procedimientos y practicas; mismas que es aplicada por la Universidad Politécnica de Atacomulco.

- c) Postulados Básicos:

- Sustancia económica
- Entes públicos
- Existencia permanente
- Revelación suficiente
- Importancia relativa
- Registro e integración presupuestaria
- Consolidación de información financiera
- Devengo contable
- Valuación
- Dualidad económica
- Consistencia

6. POLÍTICAS DE CONTABILIDAD SIGNIFICATIVA

Los gastos se reconocen y registran en el momento en el que se devengan y los ingresos cuando se reciben. Los gastos se consideran en el momento en que se formalizo la operación.

La depreciación se calculó por el método de línea recta, calculándose a partir del mes siguiente al de su adquisición: con fundamento en el “Manual Único de Contabilidad Gubernamental para lo Entes Públicos del Gobierno y Municipios del Estado de México”.

7. POSICIÓN EN MONEDA EXTRANJERA Y PROTECCIÓN POR RIESGO CAMBIARIO

No Aplica.

8. REPORTE ANALÍTICO DEL ACTIVO

a) Vida útil o porcentajes de depreciación: La vida útil de los activos es determinada por los porcentajes establecidos en el “Manual Único de Contabilidad Gubernamental para los Entes Públicos del Gobierno y Municipios del Estado de México”, considerando lo siguiente.

BIENES	% ANUAL
Automóviles y Equipo Terrestre	20
Otros Equipos de Transporte	20
Equipo de Cómputo y Tecnologías de la Información	33.3
Mobiliario y Equipo de Administración	10
Edificios	2
Maquinaria, Otros Equipos y Herramientas	10
Activos Biológicos	20
El Resto	20

b) Los cambios en el porcentaje se realizarán si existen modificaciones en los porcentajes de depreciación de acuerdo con el “Manual Único de Contabilidad Gubernamental para los Entes Públicos del Gobierno y Municipios del Estado de México”.

c) Administración de activos; Se lleva a cabo un control con número de inventario, formato de resguardo y el área o lugar en donde se encuentran los activos.

9. FIDEICOMISOS, MANDATOS Y ANÁLOGOS

Durante el periodo terminado del 01 de enero al 31 de diciembre de 2025, la Universidad Politécnica de Atlacomulco no realizó actividades por concepto de fideicomisos, mandatos y análogos.

10. REPORTE DE RECAUDACIÓN

• Ingresos de Gestión:

Concepto	2025	2024
Transferencias, Asignaciones, Subsidio y Otras Ayudas	44,334,066	40,611,121
Ingresos financieros	0	93,757
Otros Ingresos y Beneficios Varios	668,361	82,666
Total	45,002,427	40,787,544

11. INFORMACIÓN SOBRE LA DEUDA Y EL REPORTE ANALÍTICO DE LA DEUDA

No aplica.

12. CALIFICACIONES OTORGADAS

No aplica.

13. PROCESO DE MEJORA

a) Principales Políticas de control interno

Se está trabajando en las Políticas de control interno.

b) Medidas de desempeño financiero, metas y alcance.

Se está trabajando en las Medidas de desempeño financiero, metas y alcance.

14. INFORMACIÓN POR SEGMENTOS

No aplica.

15. EVENTOS POSTERIORES AL CIERRE

No aplica.

16. PARTES RELACIONADAS

No aplica.

17. RESPONSABILIDAD SOBRE LA PRESENTACIÓN RAZONABLE DE LOS ESTADOS FINANCIEROS

“Bajo Protesta de Decir la Verdad Declaramos que los Estados Financieros y sus Notas son Razonables Correctos y son Responsabilidad del Emisor.”

El Despacho Vieyra Mota y Asociados, S. C. dictamino los Estados Financieros del Sistema Mexiquense de Medios Públicos, con cifras al 31 de Diciembre de 2025, concluyendo que se presentan razonablemente, en todos los aspectos materiales, la situación financiera del UPA.

U P A

INFORMACIÓN PRESUPUESTARIA

U P A

Cuenta Pública del Gobierno del Estado de México 2025

U P A

Universidad Politécnica de Atlaconulco Ingresos y Egresos Del 1 de Enero al 31 de Diciembre de 2025 (pesos)												
CONCEPTO	AUTORIZADO	%	AMPLIACIÓN	REDUCCIÓN	AUTORIZADO FINAL	%	PRESUPUESTO EJERCIDO	%	VARIACIÓN INICIAL	%	VARIACIÓN MODIFICADO	%
INGRESOS:	43,031,821	100.0	17,915,668	8,724,400	52,223,089	100.0	55,487,237	100.0	12,455,416	28.9	-3,264,148	-6.3
Superávit Ejercicio Anterior			.0		0	.0	.0	.0	0	.0	0	.0
Ordinarios	43,031,821	100.0	10,115,999	8,724,400	44,423,420	85.1	45,002,427	81.1	1,970,606	4.6	-579,007	-1.3
Estatales	34,341,469	79.8	10,115,999	8,724,400	35,733,068	68.4	36,445,054	65.7	2,103,585	6.1	-711,986	-2.0
- Tributarios												
Impuestos sobre Erogaciones												
Impuestos sobre Tenencia												
Otros Impuestos y Accesorios												
- No Tributarios	0	.0	0	0	0	.0	0	.0	0	.0	0	.0
Derechos	0	.0	0	0	0	.0	0	.0	0	.0	0	.0
Sector Central	.0	.0	.0	.0	.0	.0	.0	.0	.0	.0	.0	.0
Organismos Auxiliares	.0	.0	.0	.0	.0	.0	.0	.0	.0	.0	.0	.0
Aportaciones de Mejoras	.0	.0	.0	.0	.0	.0	.0	.0	.0	.0	.0	.0
Productos	.0	.0	.0	.0	.0	.0	.0	.0	.0	.0	.0	.0
Aprovechamientos	.0	.0	.0	.0	.0	.0	.0	.0	.0	.0	.0	.0
Ingresos Financieros	.0	.0	.0	.0	.0	.0	.0	.0	.0	.0	.0	.0
Aportaciones y Cuotas de Seguridad Social	.0	.0	.0	.0	.0	.0	.0	.0	.0	.0	.0	.0
Ingreso por Venta de Bienes y Servicios	8,317,321	19.3		8,317,321	0	.0	668,361	1.2	-7,648,960	-22.0	-668,361	.0
Transferencias, Asignaciones, Subsidio y Otras Ayudas	26,024,148	60.5	10,115,999	407,079	35,733,068	68.4	35,776,693	64.5	9,752,545	22.5	-43,625	-1.1
Federales	8,690,352	20.2	0	0	8,690,352	16.6	8,557,373	15.4	-132,979	-1.5	132,979	1.5
Participaciones Federales	.0	.0	.0	.0	0	.0	.0	.0	0	.0	0	.0
Fondos de Aportaciones Ramo 33	8,690,352	20.2			8,690,352	16.6	8,557,373	15.4	-132,979	-1.5	132,979	1.5
Otros Apoyos Federales	.0	.0	.0	.0	0	.0	.0	.0	0	.0	0	.0
Extraordinarios	0	.0	7,799,669	0	7,799,669	14.9	10,484,810	18.9	10,484,810	.0	-2,685,141	-34.4
Generación de ADEFAS			7,434,225		7,434,225	14.2	10,119,366	18.2	10,119,366	.0	-2,685,141	-36.1
Financiamientos			365,444		365,444	.7	365,444	.7	365,444	.0	0	.0
EGRESOS:	43,031,821	100.0	16,892,094	7,700,826	52,223,089	100.0	52,208,366	100.0	-9,176,545	-21.3	14,723	.0
Poderes Legislativo y Judicial	0	.0	0	0	0	.0	0	.0	0	.0	0	.0
Poder Legislativo												
Poder Judicial												
Gasto Total de Poder Ejecutivo	43,031,821	100.0	16,892,094	7,700,826	52,223,089	100.0	52,208,366	100.0	-9,176,545	-21.3	14,723	.0
Gasto Programable:	43,031,821	100.0	9,457,869	7,700,826	44,788,864	85.8	44,774,141	85.8	-1,742,320	-4.0	14,723	.0
Gasto Corriente	34,341,469	79.8	9,041,243	7,684,200	35,698,512	68.4	35,694,176	68.4	-1,352,707	-3.9	4,336	.0
Servicios Personales	26,865,103	62.4	4,803,712	4,065,321	27,603,494	52.9	27,603,494	52.9	-738,391	-2.7	0	.0
Gasto Operativo	7,476,366	17.4	4,237,531	3,618,879	8,095,018	15.5	8,090,682	15.5	-614,316	-8.2	4,336	.1
- Materiales y Suministros	2,361,847	5.5	1,027,835	1,693,211	1,696,471	3.2	1,696,471	3.2	665,376	28.2	0	.0
- Servicios Generales	5,114,519	11.9	3,209,696	1,925,668	6,398,547	12.3	6,394,211	12.2	-1,279,692	-25.0	4,336	.1
Transferencias	0	.0	416,626	16,626	400,000	.8	389,613	.7	-389,613	.0	10,387	2.6
- Organismos Autónomos												
- Subsidios y Apoyos			416,626	16,626	400,000	.8	389,613	.7	-389,613	.0	10,387	2.6
Inversión Pública	8,690,352	20.2	0	0	8,690,352	16.6	8,690,352	16.6	0	.0	0	.0
- Bienes Muebles e Inmuebles	.0	.0	.0	.0	0	.0	.0	.0	0	.0	0	.0
- Obra Pública	8,690,352	20.2			8,690,352	16.6	8,690,352	16.6	0	.0	0	.0
- Inversión Financiera	.0	.0	.0	.0	0	.0	.0	.0	0	.0	0	.0
Gasto no Programable	0	.0	7,434,225	0	7,434,225	14.2	7,434,225	14.2	-7,434,225	.0	0	.0
Transferencias a Municipios	0	.0	0	0	0	.0	0	.0	0	.0	0	.0
- Participaciones												
- Aportaciones del Ramo 33												
- Convenios												
Deuda Pública	0	.0	7,434,225	0	7,434,225	14.2	7,434,225	14.2	-7,434,225	.0	0	.0
- Costo Financiero de la Deuda					0	.0	.0	.0	0	.0	0	.0
- Amortizaciones					0	.0	.0	.0	0	.0	0	.0
- Pago de ADEFAS			7,434,225		7,434,225	14.2	7,434,225	14.2	-7,434,225	.0	0	.0
Superávit(+)/ Déficit (-)	0		1,023,574	1,023,574	0	.0	3,278,871	6.3	-3,278,871	.0	-3,278,871	.0
% de los Ingresos							5.9					

U P A

Universidad Politécnica de Atlacomulco
Indicadores de Postura Fiscal
Del 1 de Enero al 31 de Diciembre de 2025
(pesos)

Concepto	Estimado	Devengado	Pagado
I. Ingresos Presupuestarios (I=1+2)	43,031,821	55,487,237	55,487,237
1. Ingresos del Gobierno de la Entidad Federativa			
2. Ingresos del Sector Paraestatal	43,031,821	55,487,237	55,487,237
II. Egresos Presupuestarios (II=3+4)	43,031,821	52,208,366	42,061,281
3. Egresos del Gobierno de la Entidad Federativa			
4. Egresos del Sector Paraestatal	43,031,821	52,208,366	42,061,281
III. Balance Presupuestario (Superávit o Déficit) (III = I - II)	0	3,278,871	13,425,956

Concepto	Estimado	Devengado	Pagado
III. Balance presupuestario (Superávit o Déficit)	0	3,278,871	13,425,956
IV. Intereses, Comisiones y Gastos de la Deuda			
V. Balance Primario (Superávit o Déficit) (V= III - IV)	0	3,278,871	13,425,956

Concepto	Estimado	Devengado	Pagado
A. Financiamiento			
B. Amortización de la deuda			
C. Endeudamiento ó desendeudamiento (C = A - B)	0	0	0

Superávit (+) Déficit (-)

3,278,871

Cuenta Pública del Gobierno del Estado de México 2025

U P A

Universidad Politécnica de Atlacomulco
Estado Analítico de Ingresos
Del 1 de Enero al 31 de Diciembre de 2025
(pesos)

Rubro de Ingresos	Ingreso					Diferencia (6= 5 - 1)
	Estimado	Ampliaciones y Reducciones	Modificado	Devengado	Recaudado	
	(1)	(2)	(3= 1 + 2)	(4)	(5)	
Impuestos			0			0
Cuotas y Aportaciones de Seguridad Social			0			0
Contribuciones de Mejoras			0			0
Derechos			0			0
Productos			0			0
Aprovechamientos			0	668,361	668,361	668,361
Ingresos por Ventas de Bienes, Prestación de Servicios y Otros Ingresos	8,317,321	-8,317,321	0	0	0	-8,317,321
Participaciones, Aportaciones, Convenios, Incentivos Derivados de la Colaboración Fiscal y Fondos Distintos de Aportaciones			0			0
Transferencias, Asignaciones, Subsidios y Subvenciones, y Pensiones y Jubilaciones	34,714,500	9,708,920	44,423,420	44,334,066	44,334,066	9,619,566
Ingresos Derivados de Financiamientos		7,799,669	7,799,669	10,484,810	10,484,810	10,484,810
Total	43,031,821	9,191,268	52,223,089	55,487,237	55,487,237	12,455,416
Ingresos excedentes¹						

Estado Analítico de Ingresos Por Fuente de Financiamiento	Ingreso					Diferencia (6= 5 - 1)
	Estimado	Ampliaciones y Reducciones	Modificado	Devengado	Recaudado	
	(1)	(2)	(3= 1 + 2)	(4)	(5)	
Ingresos del Poder Ejecutivo Federal o Estatal y de los Municipios	0	0	0	0	0	0
Impuestos			0			0
Cuotas y Aportaciones de Seguridad Social			0			0
Contribuciones de Mejoras			0			0
Derechos	0	0	0	0	0	0
Productos			0			0
Aprovechamientos			0			0
Participaciones, Aportaciones, Convenios, Incentivos Derivados de la Colaboración Fiscal y Fondos Distintos de Aportaciones			0			0
Transferencias, Asignaciones, Subsidios y Subvenciones, y Pensiones y Jubilaciones			0			0
Ingresos de los Entes Públicos de los Poderes Legislativo y Judicial, de los Órganos Autónomos y del Sector Paraestatal o Paramunicipal, así como de las Empresas Productivas del Estado	43,031,821	1,391,599	44,423,420	45,002,427	45,002,427	1,970,606
Cuotas y Aportaciones de Seguridad Social	0	0	0	0	0	0
Productos	0	0	0	0	0	0
Ingresos por Venta de Bienes, Prestación de Servicios y Otros Ingresos	8,317,321	-8,317,321	0	668,361	668,361	-7,648,960
Transferencias, Asignaciones, Subsidios y Subvenciones, y Pensiones y Jubilaciones	34,714,500	9,708,920	44,423,420	44,334,066	44,334,066	9,619,566
Ingresos Derivados de Financiamiento	0	7,799,669	7,799,669	10,484,810	10,484,810	10,484,810
Ingresos Derivados de Financiamientos	0	7,799,669	7,799,669	10,484,810	10,484,810	10,484,810
Total	43,031,821	9,191,268	52,223,089	55,487,237	55,487,237	12,455,416
Ingresos excedentes¹						

U P A

Universidad Politécnica de Atlatomulco								
Ingresos								
(pesos)								
INGRESOS	AUTORIZADO	PRESUPUESTO 2025			TOTAL AUTORIZADO	RECAUDADO	VARIACIÓN	
		ASIGNACIONES Y/O AMPLIACIONES	REDUCCIONES Y/O DISMINUCIONES				IMPORTE	%
INGRESOS DE GESTIÓN	8,317,321	0	8,317,321	0	0	0	0.0	
Ingresos por Venta de Bienes y Servicios	8,317,321		8,317,321	0		0	0.0	
Derechos				0		0	0.0	
PARTICIPACIONES, APORTACIONES, TRANSFERENCIAS, ASIGNACIONES, SUBSIDIOS Y OTRAS AYUDAS	26,024,148	10,115,999	407,079	35,733,068	35,776,693	-43,625	-0.1	
Subsidio	26,024,148	10,115,999	407,079	35,733,068	35,776,693	-43,625	-0.1	
OTROS INGRESOS Y BENEFICIOS	0	7,799,669	0	7,799,669	11,153,171	-3,353,502	-43.0	
Pasivos que se Generen como Resultado de Erogaciones que se Devengan en el Ejercicio Fiscal pero que queden Pendientes de Liquidar al Cierre del Mismo		7,434,225		7,434,225	10,119,366	-2,685,141	-36.1	
Disponibilidades Financieras		365,444		365,444	365,444	0	0.0	
Ingresos Diversos				0	668,361	-668,361	0.0	
S U B T O T A L	34,341,469	17,915,668	8,724,400	43,532,737	46,929,864	-3,397,127	-7.8	
GASTO DE INVERSIÓN PARA EL DESARROLLO DEL ESTADO DE MÉXICO (GIDEM)	8,690,352	0	0	8,690,352	8,557,373	132,979	1.5	
Ramo 23	8,690,352			8,690,352	8,557,373	132,979	1.5	
T O T A L	43,031,821	17,915,668	8,724,400	52,223,089	55,487,237	-3,264,148	-6.3	

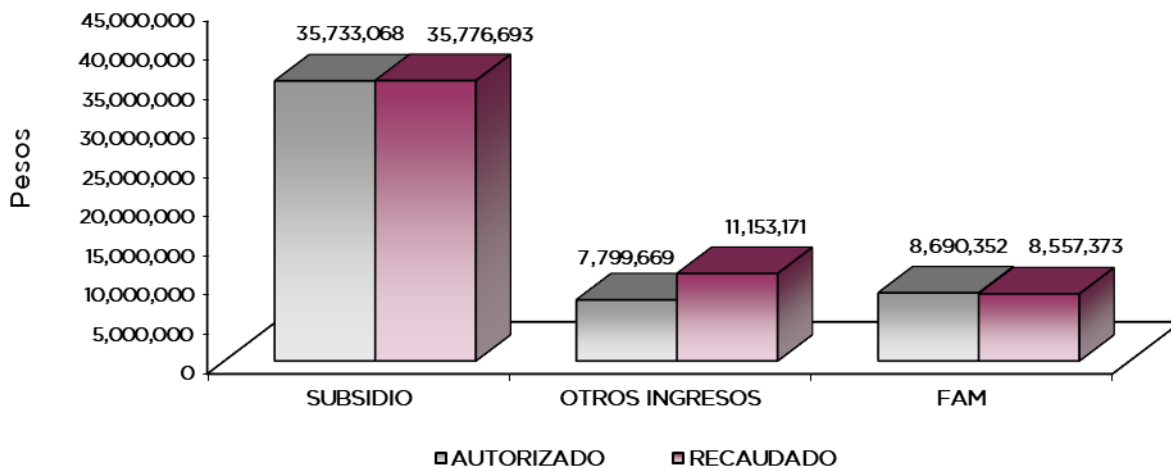

NOTAS AL PRESUPUESTO DE INGRESOS

INGRESOS

Se tuvo previsto recaudar ingresos por 43 millones 31 mil 821 pesos, posteriormente se autorizaron ampliaciones y reducciones netas por 9 millones 191 mil 268 pesos, obteniendo un autorizado modificado de 52 millones 223 mil 89 pesos, logrando recaudar 55 millones 487 mil 237 pesos, por lo que se obtuvo una variación de 3 millones 264 mil 148 pesos, que representó el 6.3 por ciento del total autorizado.

INGRESOS DE GESTIÓN

Se tuvo previsto recaudar 8 millones 317 mil 321 pesos, los cuales son registrados en el subsidio, estatal cumpliendo con el convenio de colaboración administrativa para la recaudación de los ingresos estatales percibidos por las Entidades Públicas.

PARTICIPACIONES, APORTACIONES, TRANSFERENCIAS, ASIGNACIONES, SUBSIDIOS Y AYUDAS

Subsidio

Se tuvo previsto recaudar por 26 millones 24 mil 148 pesos, durante el año se autorizaron ampliaciones y reducciones netas por 9 millones 708 mil 920 pesos, obteniendo un autorizado por 35 millones 733 mil 68 pesos, logrando recaudar 35 millones 776 mil 693 pesos, por lo que se obtuvo una variación por 43 mil 625 pesos, que representó el 0.1 por ciento respecto al total autorizado.

OTROS INGRESOS

En este rubro se recaudaron 11 millones 153 mil 171 pesos de los cuales 10 millones 119 mil 366 pesos corresponden a Pasivos que se generan como Resultado de Erogaciones que se Devengan en el Ejercicio Fiscal pero que quedan pendientes de Liquidar al cierre del mismo, 365 mil 444 pesos de Disponibilidades Financieras y 668 mil 361 pesos a Ingresos Diversos.

GASTO DE INVERSIÓN PARA EL DESARROLLO DEL ESTADO DE MÉXICO (GIDEM)

Se autorizó un presupuesto del Fondo de Aportaciones Múltiples (FAM) por 8 millones 690 mil 352 pesos, de los cuales se recaudaron 8 millones 557 mil 373 pesos, por lo que se obtuvo una variación de 132 mil 979 pesos, que representó el 1.5 por ciento respecto al total autorizado.

Cuenta Pública del Gobierno del Estado de México 2025

U P A

Universidad Politécnica de Atlacomulco
Estado Analítico del Ejercicio del Presupuesto de Egresos
Clasificación por Objeto del Gasto (Capítulo y Concepto)
Del 1 de Enero al 31 de Diciembre de 2025
(pesos)

Concepto	Egresos					Subejercicio 6 = (3 - 4)
	Aprobado	Ampliaciones/ (Reducciones)	Modificado	Devengado	Pagado	
	1	2	3 = (1 + 2)	4	5	
Servicios Personales	26,865,103	738,391	27,603,494	27,603,494	27,575,775	0
Remuneraciones al Personal de Carácter Permanente	16,602,316	369,661	16,971,977	16,971,977	16,971,977	0
Remuneraciones al Personal de Carácter Transitorio	0		0	0	0	0
Remuneraciones Adicionales y Especiales	4,903,416	683,216	5,586,632	5,586,632	5,586,632	0
Seguridad Social	4,581,848	-307,652	4,274,196	4,274,196	4,274,196	0
Otras Prestaciones Sociales y Económicas	777,523	-34,553	742,970	742,970	742,970	0
Previsiones	0	0	0	0	0	0
Pago de Estímulos a Servidores Públicos		27,719	27,719	27,719	0	0
Materiales y Suministros	2,361,847	-665,376	1,696,471	1,696,471	1,441,059	0
Materiales de Administración, Emisión de Documentos y Artículos Oficiales	777,848	-7,926	769,922	769,922	517,062	0
Alimentos y Utensilios	180,000	-24,078	155,922	155,922	155,922	0
Materias Primas y Materiales de Producción y Comercialización	0		0	0	0	0
Materiales y Artículos de Construcción y de Reparación	139,965	18,096	158,061	158,061	158,061	0
Productos Químicos, Farmacéuticos y de Laboratorio	79,186	-78,734	452	452	452	0
Combustibles, Lubricantes y Aditivos	421,771	45,172	466,943	466,943	466,943	0
Vestuario, Blancos, Prendas de Protección y Artículos Deportivos	463,781	-463,014	767	767	767	0
Materiales y Suministros Para Seguridad	0		0	0	0	0
Herramientas, Refacciones y Accesorios Menores	299,296	-154,892	144,404	144,404	141,852	0
Servicios Generales	5,114,519	1,284,028	6,398,547	6,394,211	5,220,609	4,336
Servicios Básicos	808,378	-325,970	482,408	482,408	482,408	0
Servicios de Arrendamiento	18,000	11,114	29,114	29,114	29,114	0
Servicios Profesionales, Científicos, Técnicos y Otros Servicios	1,377,782	-54,508	1,323,274	1,323,274	1,269,309	0
Servicios Financieros, Bancarios y Comerciales	273,065	111,338	384,403	380,067	380,067	4,336
Servicios de Instalación, Reparación, Mantenimiento y Conservación	1,451,673	1,445,529	2,897,202	2,897,202	1,878,550	0
Servicios de Comunicación Social y Publicidad	0	82,257	82,257	82,257	82,257	0
Servicios de Traslado y Viáticos	184,055	148,745	332,800	332,800	332,800	0
Servicios Oficiales	36,528	-11,350	25,178	25,178	25,178	0
Otros Servicios Generales	965,038	-123,127	841,911	841,911	740,926	0
Transferencias, Asignaciones, Subsidios y Otras Ayudas	0	400,000	400,000	389,613	389,613	10,387
Transferencias Internas y Asignaciones al Sector Público			0			0
Transferencias al Resto del Sector Público			0			0
Subsidios y Subvenciones			0			0
Ayudas Sociales	0	400,000	400,000	389,613	389,613	10,387
Pensiones y Jubilaciones			0			0
Transferencias a Fideicomisos, Mandatos y Otros Análogos			0			0
Transferencias a la Seguridad Social			0			0
Donativos			0			0
Transferencias al Exterior			0			0
Bienes Muebles, Inmuebles e Intangibles	0	0	0	0	0	0
Mobiliario y Equipo de Administración			0			0
Mobiliario y Equipo Educativo y Recreativo			0			0
Equipo e Instrumental Médico y de Laboratorio			0			0
Vehículos y Equipo de Transporte			0			0
Equipo de Defensa y Seguridad			0			0
Maquinaria, Otros Equipos y Herramientas			0			0
Activos Biológicos			0			0
Bienes Inmuebles			0			0
Activos Intangibles			0			0
Inversión Pública	8,690,352	0	8,690,352	8,690,352	0	0
Obra Pública en Bienes de Dominio Público	8,690,352		8,690,352	8,690,352		0
Obra Pública en Bienes Propios			0			0
Proyectos Productivos y Acciones de Fomento			0			0
Inversiones Financieras y Otras Provisiones	0	0	0	0	0	0
Inversiones Para el Fomento de Actividades Productivas			0			0
Acciones y Participaciones de Capital			0			0
Compra de Títulos y Valores			0			0
Concesión de Préstamos			0			0
Inversiones en Fideicomisos, Mandatos y Otros Análogos			0			0
Otras Inversiones Financieras			0			0
Provisiones para Contingencias y Otras Erogaciones Especiales			0			0
Participaciones y Aportaciones	0	0	0	0	0	0
Participaciones			0			0
Aportaciones			0			0
Convenios			0			0
Deuda Pública	0	7,434,225	7,434,225	7,434,225	7,434,225	0
Amortización de la Deuda Pública			0			0
Intereses de la Deuda Pública			0			0
Comisiones de la Deuda Pública			0			0
Gastos de la Deuda Pública			0			0
Costo por Coberturas			0			0
Apoyos Financieros			0			0
Adeudos de Ejercicios Fiscales Anteriores		7,434,225	7,434,225	7,434,225	7,434,225	0
Total del Gasto	43,031,821	9,191,268	52,223,089	52,208,366	42,061,281	14,723

Cuenta Pública del Gobierno del Estado de México 2025

U P A

Universidad Politécnica de Atlacomulco
Estado Analítico del Ejercicio del Presupuesto de Egresos
Clasificación Económica (por Tipo de Gasto)
Del 1 de Enero al 31 de Diciembre de 2025
(Pesos)

Concepto	Egresos					Subejercicio
	Aprobado	Ampliaciones/ (Reducciones)	Modificado	Devengado	Pagado	
	1	2	3 = (1 + 2)	4	5	
Gasto Corriente	34,341,469	1,757,043	36,098,512	36,083,789	34,627,056	14,723
Gasto de Capital	8,690,352		8,690,352	8,690,352		0
Amortización de la Deuda y Disminución de Pasivos		7,434,225	7,434,225	7,434,225	7,434,225	0
Pensiones y Jubilaciones			0			0
Participaciones			0			0
Total del Gasto	43,031,821	9,191,268	52,223,089	52,208,366	42,061,281	14,723

Universidad Politécnica de Atlacomulco
Estado Analítico del Ejercicio del Presupuesto de Egresos
Clasificación Administrativa
Del 1 de Enero al 31 de Diciembre de 2025
(pesos)

Concepto	Egresos					Subejercicio
	Aprobado	Ampliaciones/ (Reducciones)	Modificado	Devengado	Pagado	
	1	2	3 = (1 + 2)	4	5	
Entidades Paraestatales y Fideicomisos No Empresariales y No Financieros	43,031,821	9,191,268	52,223,089	52,208,366	42,061,281	14,723
Instituciones Públicas de Seguridad Social			0			0
Entidades Paraestatales Empresariales No Financieras con Participación Estatal Mayoritaria			0			0
Fideicomisos Empresariales No Financieros con Participación Estatal Mayoritaria			0			0
Entidades Paraestatales Empresariales Financieras Monetarias con Participación Estatal Mayoritaria			0			0
Entidades Paraestatales Empresariales Financieras No Monetarias con Participación Estatal Mayoritaria			0			0
Fideicomisos Financieros Públicos con Participación Estatal Mayoritaria			0			0
Total del Gasto	43,031,821	9,191,268	52,223,089	52,208,366	42,061,281	14,723

Universidad Politécnica de Atlacomulco
Estado Analítico del Ejercicio del Presupuesto de Egresos
Clasificación Administrativa
Del 1 de Enero al 31 de Diciembre de 2025
(Pesos)

Concepto	Egresos					Subejercicio
	Aprobado	Ampliaciones/ (Reducciones)	Modificado	Devengado	Pagado	
	1	2	3 = (1 + 2)	4	5	
228C4200000000 Universidad Politécnica de Atlacomulco	43,031,821	9,191,268	52,223,089	52,208,366	42,061,281	14,723
Total del Gasto	43,031,821	9,191,268	52,223,089	52,208,366	42,061,281	14,723

U P A

Universidad Politécnica de Atlacomulco
Estado Analítico del Ejercicio del Presupuesto de Egresos
Clasificación Administrativa
Del 1 de Enero al 31 de Diciembre de 2025
(pesos)

Concepto	Egresos					Subejercicio
	Aprobado	Ampliaciones/ (Reducciones)	Modificado	Devengado	Pagado	
	1	2	3 = (1 + 2)	4	5	
Poder Ejecutivo	43,031,821	9,191,268	52,223,089	52,208,366	42,061,281	14,723
Poder Legislativo			0			0
Poder Judicial			0			0
Órganos Autónomos			0			0
Total del Gasto	43,031,821	9,191,268	52,223,089	52,208,366	42,061,281	14,723

Universidad Politécnica de Atlacomulco
Estado Analítico del Ejercicio del Presupuesto de Egresos
Clasificación Funcional (Finalidad y Función)
Del 1 de Enero al 31 de Diciembre de 2025
(Pesos)

Concepto	Egresos					Subejercicio
	Aprobado	Ampliaciones/ (Reducciones)	Modificado	Devengado	Pagado	
	1	2	3 = (1 + 2)	4	5	
Gobierno	0	0	0	0	0	0
Legislación			0			0
Justicia			0			0
Coordinación de la Política de Gobierno			0			0
Relaciones Exteriores			0			0
Asuntos Financieros y Hacendarios			0			0
Seguridad Nacional			0			0
Asuntos de Orden Público y de Seguridad Interior			0			0
Otros Servicios Generales			0			0
Desarrollo Social	43,031,821	1,757,043	44,788,864	44,774,141	34,627,056	14,723
Protección Ambiental			0			0
Vivienda y Servicios a la Comunidad			0			0
Salud			0			0
Recreación, Cultura y Otras Manifestaciones Sociales			0			0
Educación	43,031,821	1,757,043	44,788,864	44,774,141	34,627,056	14,723
Protección Social			0			0
Otros Asuntos Sociales			0			0
Desarrollo Económico	0	0	0	0	0	0
Asuntos Económicos, Comerciales y Laborales en General			0			0
Agropecuaria, Silvicultura, Pesca y Caza			0			0
Combustibles y Energía			0			0
Minería, Manufacturas y Construcción			0			0
Transporte			0			0
Comunicaciones			0			0
Turismo			0			0
Ciencia, Tecnología e Innovación			0			0
Otras Industrias y Otros Asuntos Económicos			0			0
Otras no Clasificadas en Funciones Anteriores	0	7,434,225	7,434,225	7,434,225	7,434,225	0
Transacciones de la Deuda Pública / Costo Financiero de la Deuda			0			0
Transferencias, Participaciones y Aportaciones entre Diferentes Niveles y Órdenes de Gobierno			0			0
Saneamiento del Sistema Financiero			0			0
Adeudos de Ejercicios Fiscales Anteriores		7,434,225	7,434,225	7,434,225	7,434,225	0
Total del Gasto	43,031,821	9,191,268	52,223,089	52,208,366	42,061,281	14,723

U P A

Universidad Politécnica de Atlacomulco
Endeudamiento Neto
Del 1 de Enero al 31 de Diciembre de 2025
(Pesos)

Identificación de Crédito o Instrumento	Contratación/Colocación	Amortización	Endeudamiento Neto
	A	B	C = A - B
Créditos Bancarios			
			0
			0
			0
			0
			0
			0
Total Créditos Bancarios		0	0
Otros Instrumentos de Deuda			
			0
			0
			0
			0
			0
			0
			0
Total Otros Instrumentos de Deuda	0	0	0
TOTAL	0	0	0

Universidad Politécnica de Atlacomulco
Intereses de la Deuda
Del 1 de Enero al 31 de Diciembre de 2025
(Pesos)

Identificación de Crédito o Instrumento	Devengado	Pagado
Créditos Bancarios		
Total de Intereses de Créditos Bancarios	0	0
Otros Instrumentos de Deuda		
Total de Intereses de Otros Instrumentos de Deuda	0	0
TOTAL	0	0

U P A

Universidad Politécnica de Atlacomulco Egresos por Capítulo (pesos)								
EGRESOS	PRESUPUESTO 2025				TOTAL AUTORIZADO	EJERCIDO	VARIACIÓN	
	AUTORIZADO	ASIGNACIONES Y/O AMPLIACIONES	REDUCCIONES Y/O DISMINUCIONES				IMPORTE	%
Servicios Personales	26,865,103	4,803,712	4,065,321	27,603,494	27,603,494	0	0.0	
Materiales y Suministros	2,361,847	1,027,835	1,693,211	1,696,471	1,696,471	0	0.0	
Servicios Generales	5,114,519	3,209,696	1,925,668	6,398,547	6,394,211	4,336	0.1	
Transferencias, Asignaciones, Subsidios y Otras Ayudas		416,626	16,626	400,000	389,613	10,387	2.6	
Deuda Pública		7,434,225		7,434,225	7,434,225	0	0.0	
S U B T O T A L	34,341,469	16,892,094	7,700,826	43,532,737	43,518,014	14,723	0.0	
Ramo 33 Fondo de Aportaciones Múltiples (FAM)	8,690,352			8,690,352	8,690,352		0.0	
T O T A L	43,031,821	16,892,094	7,700,826	52,223,089	52,208,366	14,723	0.0	

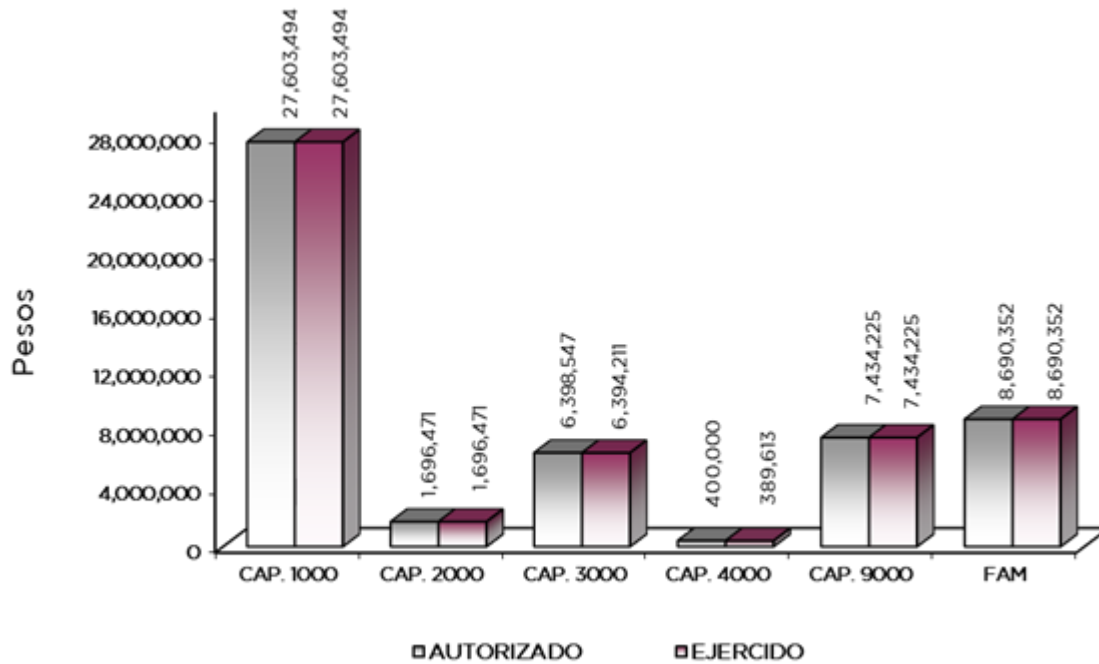

NOTAS AL PRESUPUESTO DE EGRESOS

EGRESOS

Se tuvo un presupuesto inicial de 43 millones 31 mil 821 pesos, posteriormente se autorizaron ampliaciones, reducciones y traspasos netos de más por 9 millones 191 mil 268 pesos, con lo que se determinó un presupuesto autorizado modificado de 52 millones 223 mil 89 pesos, de los cuales se ejercieron 52 millones 208 mil 366 pesos, obteniendo un subejercicio de 14 mil 723 pesos.

SERVICIOS PERSONALES

El presupuesto autorizado para este capítulo fue de 26 millones 865 mil 103 pesos, durante el ejercicio se autorizaron ampliaciones y traspasos netos de más por 738 mil 391 pesos, obteniendo un presupuesto autorizado modificado de 27 millones 603 mil 494 pesos, los cuales se ejercieron en su totalidad.

MATERIALES Y SUMINISTROS

El presupuesto autorizado para este capítulo fue de 2 millones 361 mil 847 pesos, durante el ejercicio se autorizaron ampliaciones, cancelaciones y traspasos netos de menos por 665 mil 376 pesos, obteniendo un presupuesto autorizado modificado de un millón 696 mil 471 pesos, los cuales se ejercieron en su totalidad.

SERVICIOS GENERALES

El presupuesto autorizado para este capítulo fue por 5 millones 114 mil 519 pesos, durante el ejercicio se autorizaron ampliaciones, cancelaciones y traspasos netos de más por un millón 284 mil 28 pesos, obteniendo un presupuesto autorizado modificado de 6 millones 398 mil 547 pesos, de los cuales se ejercieron 6 millones 394 mil 211 pesos, obteniendo un subejercicio de 4 mil 336 pesos, lo que representó el 0.1 por ciento respecto al monto autorizado.

TRANSFERENCIAS, ASIGNACIONES, SUBSIDIOS Y OTRAS AYUDAS

Se autorizó una ampliación neta para este capítulo por 400 mil pesos, de los cuales se ejercieron 389 mil 613 pesos, obteniendo un subejercicio de 10 mil 387 pesos, lo que representó el 2.6 por ciento respecto al monto autorizado.

DEUDA PÚBLICA

Se autorizó una ampliación para el pago de pasivos derivados de erogaciones devengadas y pendientes de ejercicios fiscales anteriores por un importe de 7 millones 434 mil 225 pesos, los cuales se ejercieron en su totalidad.

INVERSIÓN PÚBLICA

Para este capítulo se autorizaron recursos del Fondo de Aportaciones Múltiples (FAM) por 8 millones 690 mil 352 pesos, los cuales se ejercieron en su totalidad en equipamiento especializado.

Cuenta Pública del Gobierno del Estado de México 2025

U P A

INFORMACIÓN PRESUPUESTAL

Universidad Politécnica de Atlacomulco
Egresos por Objeto del Gasto
(pesos)

CAPÍTULO Y OBJETO DEL GASTO	PRESUPUESTO 2025					
	AUTORIZADO	ASIGNACIONES Y/O AMPLIACIONES	REDUCCIONES Y/O DISMINUCIONES	TOTAL AUTORIZADO	EJERCIDO	VARIACIÓN
SERVICIOS PERSONALES	26,865,103	4,803,712	4,065,321	27,603,494	27,603,494	0
Sueldo Base	9,147,550	1,264,893	1,193,245	9,219,198	9,219,198	0
Hora clase	7,454,766	409,841	111,829	7,752,778	7,752,778	0
Prima Vacacional	1,199,549	21,920	51,723	1,169,746	1,169,746	0
Aguinaldo	2,744,151	837,532	729,309	2,852,374	2,852,374	0
Vacaciones No disfrutadas por finiquito	-	1,713	-	1,713	1,713	0
Gratificación	675,450	2,181,884	1,562,263	1,295,071	1,295,071	0
Gratificación por Convenio	284,266	-	16,539	267,727	267,727	0
Aportaciones de Servicio de Salud	1,990,474	21,003	181,212	1,830,265	1,830,265	0
Aportaciones al Sistema Solidario de Reparto	1,475,075	11,983	129,003	1,358,055	1,358,055	0
Aportaciones del Sistema de Capitalización individual	361,239	2,314	30,826	332,727	332,727	0
Aportaciones para Financiar los Gastos Generales de Administración del ISSEMyM	174,159	1,034	15,046	160,147	160,147	0
Aportaciones para Riesgo de Trabajo	580,901	-	-	593,004	593,004	0
Despensa	777,523	9,773	44,326	742,970	742,970	0
Reconocimientos a Servidores Públicos	-	27,719	-	27,719	27,719	0
MATERIALES Y SUMINISTROS	2,361,847	1,027,835	1,693,211	1,696,471	1,696,471	0
Materiales y Útiles de Oficina	204,757	66,908	203,007	68,658	68,658	0
Enseres de Oficina	104,694	19,558	104,694	19,558	19,558	0
Materiales y Útiles para el Procesamiento en Equipos y Bienes Informáticos	260,469	265,646	231,327	294,788	294,788	0
Material de Información	62,382	336,918	12,382	386,918	386,918	0
Material didáctico	45,546	-	45,546	0	0	0
Material para Identificación y Registro	100,000	-	100,000	0	0	0
Productos Alimenticios para Personas	180,000	63,672	87,750	155,922	155,922	0
Material Eléctrico y Electrónico	40,000	85,066	34,503	90,563	90,563	0
Artículos Metálicos para la Construcción	20,000	27,458	20,000	27,458	27,458	0
Material de Señalización	5,000	-	5,000	0	0	0
Materiales de Construcción	74,965	39,928	74,853	40,040	40,040	0
Plaguicidas, Abonos y Fertilizantes	79,186	452	79,186	452	452	0
Combustibles, Lubricantes y Aditivos	421,771	45,593	421	466,943	466,943	0
Vestuario y Uniformes	291,608	-	291,608	0	0	0
Prendas de Seguridad y Protección Personal	30,000	767	30,000	767	767	0
Artículos Deportivos	142,173	-	142,173	0	0	0
Refacciones, Accesorios y Herramientas	54,290	51,378	47,190	58,478	58,478	0
Refacciones y accesorios menores de edificios	15,000	1,056	15,000	1,056	1,056	0
Refacciones y accesorios menores de mobiliario y equipo de administración educacional y recreativo	13,500	870	13,500	870	870	0
Refacciones y accesorios para equipo de computo	71,128	11,961	71,128	11,961	11,961	0
Refacciones y accesorios menores para equipo de transporte	65,378	10,604	30,043	45,939	45,939	0
Artículos para la extinción de incendios	50,000	-	23,900	26,100	26,100	0
Refacciones y accesorios menores de maquinaria y otros equipos	30,000	-	30,000	0	0	0
SERVICIOS GENERALES	5,114,519	3,209,696	1,925,668	6,398,547	6,394,211	4,336
Servicio de Energía Eléctrica	309,375	-	150,016	159,359	159,359	0
Servicio de Agua	80,000	-	80,000	0	0	0
Servicios de conducción de señales analógicas y digitales	45,900	-	45,900	0	0	0
Servicios de acceso a internet	373,103	-	50,054	323,049	323,049	0
Arrendamiento de edificios y locales	18,000	-	12,000	6,000	6,000	0
Arrendamiento de maquinaria y equipo	-	15,080	-	15,080	15,080	0
Arrendamiento de activos intangibles	-	8,034	-	8,034	8,034	0
Asesorías asociadas a convenios o acuerdos	202,645	270,284	161,486	311,443	311,443	0
Servicios informáticos	100,000	-	1,980	98,020	98,020	0
Capacitación	150,000	11,500	144,866	16,634	16,634	0
Impresiones de documentos oficiales para la prestación de servicios publicos identificacion formatos admn	50,000	-	27,960	22,040	22,040	0
Servicios de vigilancia	875,137	-	-	875,137	875,137	0
Servicios bancarios y financieros	60,398	55,766	8,302	107,862	103,526	4,336
Seguros y fianzas	212,667	103,097	39,223	276,541	276,541	0
Reparación y mantenimiento de inmuebles	-	-	-	48,720	48,720	0
Adaptación de locales almacenes bodegas y edificios	10,000	1,578,085	419,561	1,168,524	1,168,524	0
Reparación mantenimiento e instalación de mobiliario y equipo de oficina	10,000	-	10,000	0	0	0
Reparación instalación y mantenimiento de bienes informáticos microfilmación y tecnologías de la informac	5,000	145,781	14,297	136,484	136,484	0
Reparación y mantenimiento de vehículos terrestres aéreos y lacustres	5,675	123,848	20,880	108,643	108,643	0
Reparación instalación y mantenimiento de maquinaria equipo industrial y diverso	30,998	424,406	30,998	424,406	424,406	0
Servicios de lavandería limpieza e higiene	1,320,000	-	309,575	1,010,425	1,010,425	0
Servicios de fumigación	70,000	-	70,000	0	0	0
Publicaciones oficiales y de información en general para difusión	-	82,257	-	82,257	82,257	0
Transportación aérea	30,499	41,865	22,747	49,617	49,617	0
Gastos de alimentación en territorio nacional	15,018	30,410	15,018	30,410	30,410	0
Gastos de hospedaje en territorio nacional	30,538	51,472	-	82,010	82,010	0
Otros servicios de traslado y hospedaje	108,000	87,158	24,395	170,763	170,763	0
Gastos de ceremonias oficiales y de orden social	36,528	25,178	36,528	25,178	25,178	0
Otros impuestos y derechos	95,547	20,001	97,537	18,011	18,011	0
Impuesto sobre erogaciones por remuneraciones al trabajo personal	722,824	16,329	71,142	668,011	668,011	0
Inscripciones y arbitrajes	-	23,503	-	23,503	23,503	0
Subcontratación de servicios con terceros	146,667	46,922	61,203	132,386	132,386	0
TRANSFERENCIAS, ASIGNACIONES, SUBSIDIOS Y OTRAS AYUDAS	0	416,626	16,626	400,000	389,613	10,387
Gastos relacionados con actividades culturales deportivas y de ayuda extraordinaria	-	8,313	8,313	0	-	-
Gastos por Servicios de Traslado de Personas	-	408,313	8,313	400,000	389,613	10,387
DEUDA PÚBLICA	0	7,434,225	0	7,434,225	7,434,225	0
Por el Ejercicio Inmediato Anterior	-	7,434,225	-	7,434,225	7,434,225	0
SUBTOTAL	34,341,469	16,892,094	7,700,826	43,532,737	43,518,014	14,723
INVERSIÓN PÚBLICA	8,690,352	0	0	8,690,352	8,690,352	0
Ramo 33	8,690,352	-	-	8,690,352	8,690,352	0
T O T A L	43,031,821	16,892,094	7,700,826	52,223,089	52,208,366	14,723

INFORMACIÓN PROGRAMÁTICA

U P A

Cuenta Pública del Gobierno del Estado de México 2025

U P A

Universidad Politécnica de Atlacomulco
Gasto por Categoría Programática
Del 1 de Enero al 31 de Diciembre de 2025
(Pesos)

Concepto	Egresos					Subejercicio
	Aprobado	Ampliaciones/ (Reducciones)	Modificado	Devengado	Pagado	
	1	2	3=(1 + 2)	4	5	
Programas	43,031,821	1,757,043	44,788,864	44,774,141	34,627,056	14,723
Subsidios: Sector Social y Privado o Entidades Federativas y Municipios	0	0	0	0	0	0
Sujetos a Reglas de Operación			0			0
Otros Subsidios			0			0
Desempeño de las Funciones	43,031,821	1,757,043	44,788,864	44,774,141	34,627,056	14,723
Prestación de Servicios Públicos	43,031,821	1,757,043	44,788,864	44,774,141	34,627,056	14,723
Provisión de Bienes Públicos			0			0
Planeación, Seguimiento y Evaluación de Políticas Públicas			0			0
Promoción y Fomento			0			0
Regulación y Supervisión			0			0
Funciones de las Fuerzas Armadas (Únicamente Gobierno Federal)			0			0
Específicos			0			0
Proyectos de Inversión			0			0
Administrativos y de Apoyo	0	0	0	0	0	0
Apoyo al Proceso Presupuestario y para Mejorar la Eficiencia Institucional			0			0
Apoyo a la Función Pública y al Mejoramiento de la Gestión			0			0
Operaciones Ajenas			0			0
Compromisos	0	0	0	0	0	0
Obligaciones de Cumplimiento de Resolución Jurisdiccional			0			0
Desastres Naturales			0			0
Obligaciones	0	0	0	0	0	0
Pensiones y Jubilaciones			0			0
Aportaciones a la Seguridad Social			0			0
Aportaciones a Fondos de Estabilización			0			0
Aportaciones a Fondos de Inversión y Reestructura de Pensiones			0			0
Programa de Gasto Federalizado (Gobierno Federal)	0	0	0	0	0	0
Gasto Federalizado			0			0
Participaciones a Entidades Federativas y Municipios			0			0
Costo Financiero, Deuda o Apoyos a Deudores y Ahorradores de la Banca			0			0
Adeudos de Ejercicios Fiscales Anteriores	0	7,434,225	7,434,225	7,434,225	7,434,225	0
Total del Gasto	43,031,821	9,191,268	52,223,089	52,208,366	42,061,281	14,723

U P A

El Plan de Desarrollo del Estado de México 2023-2029, es el instrumento rector de la planeación estatal en el que se expresan las prioridades, objetivos, estrategias y líneas de acción en materia de gobierno, bienestar social, ambiental y desarrollo económico, para promover y fomentar el desarrollo sostenible y mejorar la calidad de vida de la población, orientando la acción pública hacia ese fin.

Universidad Politécnica de Atacomulco							
Egresos por Ejes del Cambio y/o Ejes Transversales							
(Pesos)							
EJE DEL CAMBIO	AUTORIZADO	P R E S U P U E S T O 2 0 2 5		TOTAL AUTORIZADO	EJERCIDO	VARIACIÓN	
		ASIGNACIONES Y/O AMPLIACIONES	REDUCCIONES Y/O DISMINUCIONES			IMPORTE	%
Bienestar Social	43,031,821	9,457,869	7,700,826	44,788,864	44,774,141	14,723	0.0
Cero Corrupción y Gobierno del Pueblo y para el Pueblo		7,434,225		7,434,225	7,434,225	0	0.0
T O T A L	43,031,821	16,892,094	7,700,826	52,223,089	52,208,366	14,723	0.0
	=====	=====	=====	=====	=====	=====	

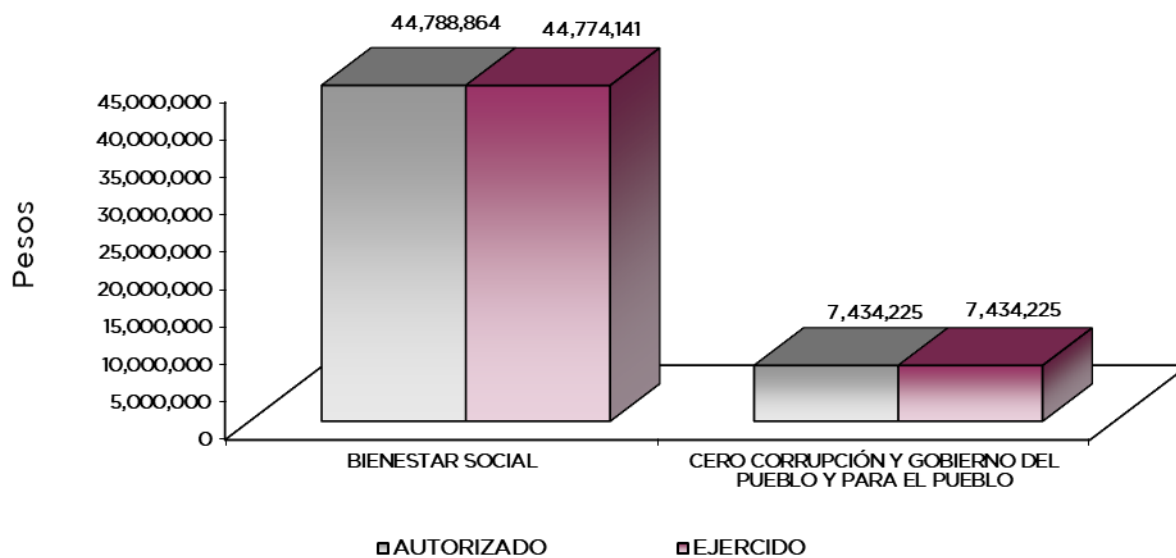

Bienestar Social - “Combate a la Pobreza y Atención a Grupos en Situación de Vulnerabilidad”.

Educación de Excelencia y Humanista para el Bienestar de las Niñas, Niños, Adolescentes, Jóvenes y Adultos

Para construir una sociedad democrática, igualitaria, equitativa, incluyente y pacífica, se requiere impulsar la educación de excelencia, integral, intercultural y humanista como uno de los medios para combatir la marginación, la pobreza, la corrupción, la inseguridad y la discriminación, promoviendo el desarrollo humano e intelectual, el progreso sostenible y el bienestar. Así también, se requiere recuperar y consolidar los principios de la Nueva Escuela Mexicana, partiendo de que cada escuela se oriente al máximo logro de aprendizajes, con un sentido comunitario, conforme a las características geopolíticas y de desarrollo humano de la entidad.

Cero Corrupción y Gobierno del Pueblo y para el Pueblo - “Estado de Derecho y austeridad”.

Combate a la Corrupción

La corrupción es uno de los mayores retos que enfrenta el país, causa pobreza, frena el desarrollo, promueve la injusticia y desalienta la inversión. En el Estado de México ha impactado profundamente y ha socavado la confianza en las instituciones, limitando el potencial de desarrollo social, económico, político y el bienestar de la población.

Universidad Politécnica de Atlacomulco Egresos por Programa (pesos)								
PROGRAMA	P R E S U P U E S T O 2 0 2 5				TOTAL AUTORIZADO	EJERCIDO	VARIACIÓN	
	AUTORIZADO	ASIGNACIONES Y/O AMPLIACIONES	REDUCCIONES Y/O DISMINUCIONES				IMPORTE	%
Educacion Superior	42,946,051	9,452,007	7,678,337		44,719,721	44,704,998	14,723	0.0
Gestion de las Políticas Educativas	8,517				8,517	8,517	0	0.0
Modernizacion de la Educacion	77,253	5,862	22,489		60,626	60,626	0	0.0
Previsiones para el Pago de Adeudos de Ejecicios Fiscales Anteriores		7,434,225			7,434,225	7,434,225	0	0.0
T O T A L	43,031,821	16,892,094	7,700,826		52,223,089	52,208,366	14,723	0.0

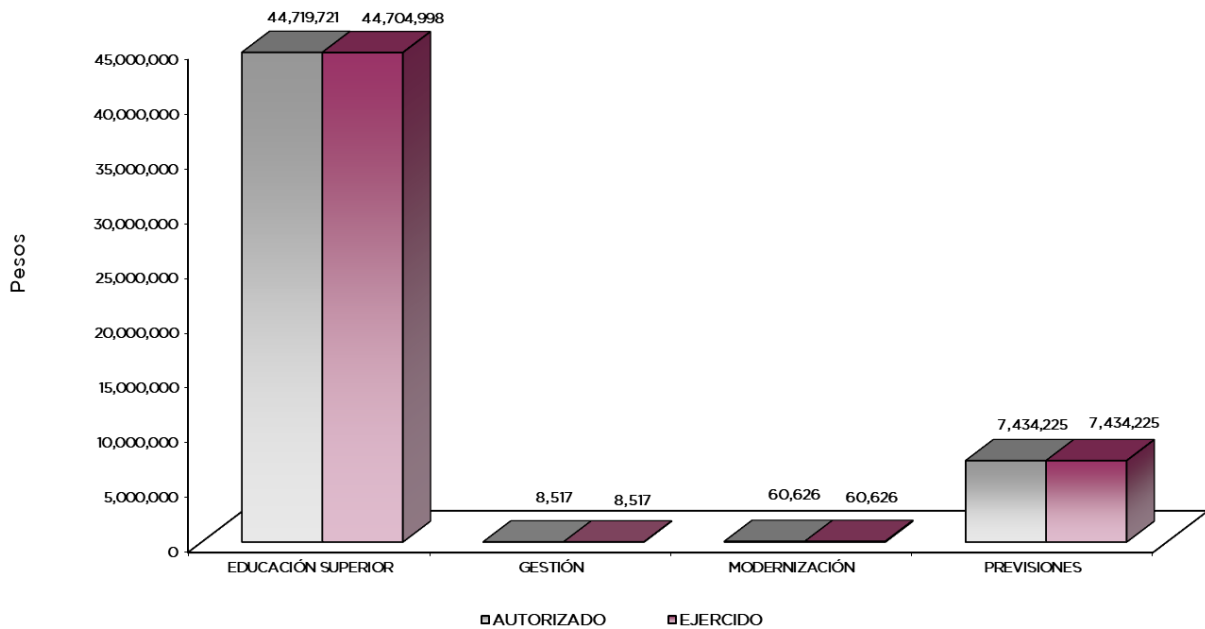

AVANCE OPERATIVO-PROGRAMÁTICO Y PRESUPUESTAL

BIENESTAR SOCIAL

“COMBATE A LA POBREZA Y ATENCIÓN A GRUPOS EN SITUACIÓN DE VULNERABILIDAD”

02050301 EDUCACIÓN SUPERIOR

020503010102 EDUCACIÓN SUPERIOR UNIVERSITARIA

En el ejercicio que se reporta, la Universidad Politécnica de Atlacomulco (UPA), comprometida con atender las necesidades regionales, implemento y puso en marcha el nuevo programa educativo “Licenciatura en enfermería” con una matrícula inicial de 60 estudiantes.

Para la Universidad, la capacitación directiva, docente y administrativa para el fortalecimiento institucional es de suma importancia, ya que garantiza la actualización de competencias, mejora en las prácticas pedagógicas, mejora la calidad educativa, optimiza recursos y fomenta un ambiente de trabajo colaborativo. En este sentido, durante el año 2025, se programó la capacitación de 72 personas, logrando un cumplimiento del 100 por ciento. Por otra parte, con la finalidad de una mejora continua en el proceso de enseñanza-aprendizaje, los estudiantes llevaron a cabo una evaluación al desempeño docente, en este sentido, en el ejercicio que se reporta, se programó evaluar a 42 docentes, logrando un cumplimiento del 100 por ciento.

Para esta casa de estudios la titulación de nuestros egresados es de gran importancia, representa el reconocimiento formal de que un estudiante ha completado con éxito un programa académico de educación superior y que ha adquirido los conocimientos, habilidades y competencias necesarios en una disciplina específica, en este sentido, para el ejercicio 2025 se programaron a 110 estudiantes titulados, cumplimiento con el 102.73 por ciento sobre la meta inicial programada. Por otra parte, con la finalidad de contribuir al egreso de los estudiantes en sus estudios de tipo superior, durante el periodo que se informa se programaron a 130 estudiantes, de los cuales se dio cumplimiento con 106.

Como parte de la formación integral de nuestros estudiantes, se trabajaron en actividades enfocadas a actividades culturales, deportivas, artísticas, socioemocional, salud y bienestar, formación profesional y habilidades. En este sentido, durante el año 2025, se programaron 12 acciones las cuales se ejecutaron en tiempo y forma.

Para el ejercicio 2025, se programó atender a 922 estudiantes y se tuvo un logro de 968 estudiantes, permitiendo superar la meta establecida. Finalmente, con las acciones realizadas en materia de difusión, en el periodo que se informa, se logró la captación de 382 estudiantes de nuevo ingreso para que continúen con su formación profesional provenientes de los municipios de Acambay, Aculco, Atlacomulco, Chapa de Mota, Jilotepec, Morelos, Polotitlán, Soyaniquilpan de Juárez, Temascalcingo, Timilpan, Villa del Carbón, El Oro, Ixtlahuaca, Jiquipilco, Jocotitlán, San Felipe del Progreso y San José del Rincón. Es importante mencionar que la Licenciatura en Administración y Gestión Empresarial, la Licenciatura en Terapia Física y la Licenciatura en Enfermería, son de las más demandadas en la Institución.

Destacamos el proyecto titulado “Innovación Integral en el Sistema Productivo del Maguey Pulquero” liderado por el área de investigación de nuestra Institución, que tiene la finalidad de impulsar desde la Red de Investigación, Innovación e Incidencia para el Desarrollo de Ecosistemas Socio productivos Sostenibles (RIDESS), asimismo se obtuvo el primer lugar nacional en la categoría reducción de la dependencia de importaciones al presentar un modelo sólido de aprovechamiento integral del maguey pulquero basado en economía circular y con un nivel de madurez tecnológica TRL 3. Estas acciones permitieron cumplir con la programación de 5 productos de investigación, tecnológicos y/o innovación que impulsan el desarrollo científico.

BIENESTAR SOCIAL

“COMBATE A LA POBREZA Y ATENCIÓN A GRUPOS EN SITUACIÓN DE VULNERABILIDAD”

02050601 GESTIÓN DE POLÍTICAS EDUCATIVAS

020506010204 VINCULACIÓN CON EL SECTOR PRODUCTIVO

Fortalecer la formación integral para promover acciones en beneficio de los estudiantes de los niveles básico, media superior, superior y normal, así como para el personal académico y administrativo de la Secretaría de Educación, mediante la vinculación con los Sectores Público, Social y Privado, para la aplicación práctica de los conocimientos adquiridos en su formación.

Durante el año 2025, la Universidad Politécnica de Atlacomulco con el objetivo de fortalecer la formación profesional de los estudiantes de la Universidad, mediante la aplicación práctica de los conocimientos adquiridos durante su formación, además de la posibilidad directa de acceder a un empleo formal, firmo 15 convenios con empresas e instituciones entre ellos, se llevó a cabo la firma de un convenio con una institución extranjera, lo que permitió contribuir con el mejoramiento de la productividad de la región y elevar la calidad en el proceso enseñanza-aprendizaje mediante el acceso a nuestros estudiantes para realizar servicio social, estancias, estadias, visitas académicas, capacitaciones, servicios tecnológicos desarrollar proyectos así como la enseñanza aprendizaje dual. Adicionalmente se impulsó la internacionalización, destacando el envío de 14 estudiantes a diferentes países como: Colombia, Peru y Costa Rica, en el cuál desarrollaron proyectos de investigación. En este sentido, la meta programada fue cumplida en su totalidad.

Con el fin de recabar información sobre el estado que guarda la situación laboral y profesional de los egresados de la Institución, así como el reconocer la pertinencia de los planes y programas de estudio, La Universidad programó contactar a 85 egresados de las diferentes generaciones y/o programas educativos ofertadas y de acuerdo con los avances, logrando superar la meta establecida.

Respecto al Modelo de Educación Dual que atiende la Universidad, se atendieron a 22 estudiantes de las diferentes licenciaturas para garantizar el desarrollo de aptitudes y habilidades en las distintas unidades económicas de la región, en este sentido, la meta establecida fue cumplida en su totalidad.

Por último, con la finalidad de difundir y dar a conocer los servicios educativos de ofrecer la Universidad Politécnica de Atlacomulco, durante el año 2025 se programo 14 acciones para dar atención a esta meta las cuales se cumplieron en su totalidad.

BIENESTAR SOCIAL

“COMBATE A LA POBREZA Y ATENCIÓN A GRUPOS EN SITUACIÓN DE VULNERABILIDAD”

02050602 MODERNIZACIÓN DE LA EDUCACIÓN

020506020101 FORTALECIMIENTO DE LA EXCELENCIA EDUCATIVA

Coadyuvar en el logro de los aprendizajes de las/os alumnas/os, mediante el desarrollo de programas y proyectos en campos disciplinares y curriculares en matemáticas, inglés, ciencias, lectura y escritura, así como el fortalecimiento académico de directivos y docentes, que permita el cumplimiento de los objetivos educativos

La Universidad Politécnica de Atlacomulco, comprometida en consolidarse como una Institución pública de calidad en Educación Superior, busca impulsar el aprendizaje de las lenguas extranjeras entre sus estudiantes a largo de su preparación profesional, en este sentido, se alcanzó que 962 alumnos participaran en los diferentes programas de estudio del idioma inglés.

U P A

020506020104 TECNOLOGÍA APLICADA A LA EDUCACIÓN

Fortalecer los procesos de formación, actualización y certificación de las y los alumnos y docentes en el manejo de las Tecnologías de Información, Comunicación, Conocimiento y Aprendizajes Digitales (TICCAD), mediante actividades de enseñanza-aprendizaje acordes a las necesidades de los Sectores Público, Social y Productivo.

La tecnología aplicada tiene un impacto directo en mejorar los procesos de enseñanza y aprendizaje, facilita el acceso a contenidos educativos, permite la personalización del aprendizaje y fomenta la colaboración entre estudiantes y docentes, en este sentido, se programaron 100 equipos de cómputo para el desarrollo de habilidades digitales y debido a la correcta gestión por parte de las autoridades correspondientes, el cumplimiento de la meta fue de 110 por ciento.

020506020105 CONVIVENCIA ESCOLAR SIN VIOLENCIA

Fortalecer en los planteles del Sistema Educativo Estatal y Federalizado la convivencia escolar, los principios de igualdad, equidad y no discriminación entre la comunidad educativa, mediante acciones y la coordinación con redes de apoyo, a fin de disminuir la violencia escolar.

Durante el ejercicio que se reporta, la Universidad Politécnica de Atlacomulco con el objetivo de prevenir la violencia escolar e impulsar una cultura de paz entre la comunidad universitaria, se programaron 8 acciones de gran impacto que ayudaron a sensibilizar a la comunidad estudiantil sobre estos temas por medio de conferencias, torneos deportivos, foro “prevención del delito hacia una cultura de paz”, presentación del mosaico nacional por la paz y contra las adicciones, entre otras acciones que favorecieron al logro del 100 por ciento de la meta programada.

Por otra parte, con el compromiso de impulsar acciones inclusivas para contribuir a un entorno social equitativo y con el objetivo de generar espacios de sana convivencia dentro de nuestra comunidad Universitaria, así como persuadir a nuestros estudiantes en temas de igualdad entre hombres y mujeres, no violencia, bullying, ciberbullying, no discriminación, en este sentido, en el periodo que se informa se programaron 8 acciones para dar atención y seguimiento a este gran compromiso, logrando un porcentaje de cumplimiento del 100 por ciento.

Durante el ejercicio que se informa, la Universidad Politécnica de Atlacomulco recibió 8 millones 690 mil 352.04 pesos, mismos que fueron utilizados para la adquisición de equipamiento especializado y bibliografía para los programas educativos en el área de la salud.

Universidad Politécnica de Atlacomulco												
Avance Operativo - Programático y Presupuestal												
Enero - Diciembre de 2025												
FIN	FUN	SF	PP	SP	Pr	DESCRIPCIÓN	M E T A S			PRESUPUESTO 2025 (pesos)		
							UNIDAD DE MEDIDA	PROGRAMADO	ALCANZADO	AVANCE %	AUTORIZADO ANUAL	EJERCIDO
						BIENESTAR SOCIAL						
						"COMBATE A LA POBREZA Y ATENCIÓN A GRUPOS EN SITUACIÓN DE VULNERABILIDAD"						
02	05	03	01			EDUCACIÓN SUPERIOR				44,719,721	44,704,998	100.0
02	05	03	01	01	02	EDUCACIÓN SUPERIOR UNIVERSITARIA				44,719,721	44,704,998	100.0
						Generar productos de investigación, tecnológicos y/o innovación para impulsar el desarrollo científico	Producto	5	5	100.0		
						Fomentar la titulación para acreditar la formación profesional del egresado	Documento	110	113	102.7		
						Evaluar al personal docente con la finalidad de encontrar áreas de oportunidad para mejorar su desempeño	Docente	42	42	100.0		
						Lograr certificaciones para mejorar los servicios educativos	Certificado	1	1	100.0		
						Realizar acciones de formación integral para fortalecer la educación superior	Accion	12	12	100.0		
						Impulsar el egreso de estudiantes en el ciclo escolar para contribuir al desarrollo social	Egresado	130	106	81.5		
						Atender la matrícula de Educación Superior, contribuyendo al desarrollo Estatal	Estudiante	922	968	105.0		

Cuenta Pública del Gobierno del Estado de México 2025

U P A

FIN	FUN	SF	PP	SP	Pr	DESCRIPCIÓN	M E T A S			PRESUPUESTO 2025 (pesos)			
							UNIDAD DE MEDIDA	PROGR- MADO	ALCAN- ZADO	AVANCE %	AUTORIZADO ANUAL	EJERCIDO	%
						Atender estudiantes de nuevo ingreso para impulsar su formación integral	Estudiante	353	382	108.2			
						Impartir programas educativos pertinentes para atender necesidades regionales	Programa	1	1	100.0			
						Impulsar la capacitación directiva, docente y administrativa para el fortalecimiento institucional	Persona	72	72	100.0			
						Impulsar certificaciones de competencias a estudiantes y docentes para fortalecer su desempeño profesional	Persona	200	211	105.5			
						BIENESTAR SOCIAL "COMBATE A LA POBREZA Y ATENCIÓN A GRUPOS EN SITUACIÓN DE VULNERABILIDAD"							
02	05	06	01			GESTIÓN DE POLÍTICAS EDUCATIVAS					8,517	8,517	100.0
02	05	06	01	02	04	VINCULACIÓN CON EL SECTOR PRODUCTIVO					8,517	8,517	100.0
						Operar convenios con los diferentes sectores para fortalecer los lazos de colaboración institucional	Convenio	15	15	100.0			
						Realizar acciones de difusión de los programas educativos para posicionar a la institución	Acción	14	14	100.0			
						Contactar egresados para identificar su situación laboral y profesional	Egresado	85	90	105.9			
						Impulsar la internacionalización de la institución para fortalecer la calidad y excelencia educativa	Persona	15	14	93.3			
						Formar estudiantes en educación dual para facilitar su integración laboral	Estudiante	22	22	100.0			
						BIENESTAR SOCIAL "COMBATE A LA POBREZA Y ATENCIÓN A GRUPOS EN SITUACIÓN DE VULNERABILIDAD"							
02	05	06	02			MODERNIZACIÓN DE LA EDUCACIÓN					60,626	60,626	100.0
02	05	06	02	01	01	FORTALECIMIENTO DE LA EXCELENCIA EDUCATIVA					14,196	14,196	100.0
						Impartir el idioma inglés para desarrollar competencias	Estudiante	923	962	104.2			
02	05	06	02	01	04	TECNOLOGÍA APLICADA A LA EDUCACIÓN					41,119	41,119	100.0
						Destinar equipo de cómputo para el desarrollo de habilidades digitales	Equipo de Cómputo	100	110	110.0			
02	05	06	02	01	05	CONVIVENCIA ESCOLAR SIN VIOLENCIA					5,311	5,311	100.0
						Realizar acciones de prevención de la violencia para fomentar una cultura de paz	Accion	8	8	100.0			
						Realizar acciones inclusivas para contribuir a un entorno social equitativo	Accion	8	8	100.0			
						CERO CORRUPCIÓN Y GOBIERNO DEL PUEBLO Y PARA EL PUEBLO "ESTADO DE DERECHO Y AUSTERIDAD"							
04	04	01	01	01	01	PREVISIONES PARA EL PAGO DE ADEUDOS DE EJERCICIOS FISCALES ANTERIORES					7,434,225	7,434,225	100.0
04	04	01	01	01	01	PASIVOS DERIVADOS DE EROGACIONES DEVENGADAS Y PENDIENTES DE EJERCICIOS ANTERIORES					7,434,225	7,434,225	100.0
						Registro de Pagos de Adeudos de Ejercicios Fiscales Anteriores	Documento	2	2	100.0			
T O T A L											52,223,089	52,208,366	100.0
											=====	=====	

U P A

ANEXOS ESTABLECIDOS EN DIFERENTES ORDENAMIENTOS

U P A

**Relación de Bienes Inmuebles que Componen el Patrimonio
Cuenta Pública 2025
(pesos)**

Ente Público: Universidad Politécnica de Atlacomulco

Código	Descripción de Bienes Inmuebles	Valor en Libros
	Edificios No Habitacionales	44,360,473
	T O T A L	44,360,473

**Relación de Bienes Muebles que Componen el Patrimonio
Cuenta Pública 2025
(pesos)**

Ente Público: Universidad Politécnica de Atlacomulco

Código	Descripción de Bienes Muebles	Valor en Libros
	Mobiliario y Equipo de Administracion	8,637,303
	Mobiliario y Equipo Educacional y Recreativo	2,483,305
	Equipo e Instrumental, Medico y de Laboratorio	8,697,186
	Vehiculos y Equipo de Transporte	935,496
	Maquinaria, Otros Equipos y Herramientas	8,704,087
	Software	573,494
	T O T A L	30,030,871

Universidad Politecnica de Atacomulco
Cuenta Pública 2025
Relación de Cuentas Bancarias Productivas Específicas

Fondo, Programa o Convenio	Datos de la Cuenta Bancaria	
	Institución Bancaria	Número de Cuenta*
Cheques Ingresos Propios 2025	BBVA	321
Cheques Recurso Federal 2025	BBVA	425
Cheques Fondo de Aportaciones Múltiples (FAM 2025)	BBVA	261
Cheques Sinergia COMECYT 2025	BBVA	210
Cheques COMECYT Científicas Mexiquenses 2025	BBVA	257
Cheques Nomina Sueldos 2025	BANBAJIO	202

**FORMATOS PARA EL CUMPLIMIENTO
DE LA LEY DE DISCIPLINA FINANCIERA
DE LAS ENTIDADES FEDERATIVAS
Y LOS MUNICIPIOS**

U P A

Cuenta Pública del Gobierno del Estado de México 2025

U P A

Universidad Politécnica de Atlacomulco Estado de Situación Financiera Detallado - LDF Al 31 de Diciembre de 2025 y 2024 (Pesos)					
Concepto	2025	2024	Concepto	2025	2024
ACTIVO			PASIVO		
Activo Circulante			Pasivo Circulante		
a. Efectivo y Equivalentes (a=a1+a2+a3+a4+a5+a6+a7)	10,535,011	7,696,050	a. Cuentas por Pagar a Corto Plazo (a=a1+a2+a3+a4+a5+a6+a7+a8+a9)	10,620,351	7,875,506
a1) Efectivo	8,886		a1) Servicios Personales por Pagar a Corto Plazo	27,719	48,604
a2) Bancos/Tesorería	10,526,125	7,696,050	a2) Proveedores por Pagar a Corto Plazo	10,018,381	7,213,705
a3) Bancos/Dependencias y Otros			a3) Contratistas por Obras Públicas por Pagar a Corto Plazo		
a4) Inversiones Temporales (Hasta 3 meses)			a4) Participaciones y Aportaciones por Pagar a Corto Plazo		
a5) Fondos con Afectación Específica			a5) Transferencias Otorgadas por Pagar a Corto Plazo		
a6) Depósitos de Fondos de Terceros en Garantía y/o Administración			a6) Intereses, Comisiones y Otros Gastos de la Deuda Pública por Pagar a Corto Plazo		
a7) Otros Efectivos y Equivalentes			a7) Retenciones y Contribuciones por Pagar a Corto Plazo	574,251	466,196
b. Derechos a Recibir Efectivo o Equivalentes (b=b1+b2+b3+b4+b5+b6+b7)	0	0	a8) Devoluciones de la Ley de Ingresos por Pagar a Corto Plazo		
b1) Inversiones Financieras de Corto Plazo			a9) Otras Cuentas por Pagar a Corto Plazo		147,001
b2) Cuentas por Cobrar a Corto Plazo			b. Documentos por Pagar a Corto Plazo (b=b1+b2+b3)	0	0
b3) Deudores Diversos por Cobrar a Corto Plazo			b1) Documentos Comerciales por Pagar a Corto Plazo		
b4) Ingresos por Recuperar a Corto Plazo			b2) Documentos con Contratistas por Obras Públicas por Pagar a Corto Plazo		
b5) Deudores por Anticipos de la Tesorería a Corto Plazo			b3) Otros Documentos por Pagar a Corto Plazo		
b6) Préstamos Otorgados a Corto Plazo			c. Porción a Corto Plazo de la Deuda Pública a Largo Plazo (c=c1+c2)	0	0
b7) Otros Derechos a Recibir Efectivo o Equivalentes a Corto Plazo			c1) Porción a Corto Plazo de la Deuda Pública		
c. Derechos a Recibir Bienes o Servicios (c=c1+c2+c3+c4+c5)	0	0	c2) Porción a Corto Plazo de Arrendamiento Financiero		
c1) Anticipo a Proveedores por Adquisición de Bienes y Prestación de Servicios a Corto Plazo			d. Títulos y Valores a Corto Plazo		
c2) Anticipo a Proveedores por Adquisición de Bienes Inmuebles y Muebles a Corto Plazo			e. Pasivos Diferidos a Corto Plazo (e=e1+e2+e3)	0	0
c3) Anticipo a Proveedores por Adquisición de Bienes Intangibles a Corto Plazo			e1) Ingresos Cobrados por Adelantado a Corto Plazo		
c4) Anticipo a Contratistas por Obras Públicas a Corto Plazo			e2) Intereses Cobrados por Adelantado a Corto Plazo		
c5) Otros Derechos a Recibir Bienes o Servicios a Corto Plazo			e3) Otros Pasivos Diferidos a Corto Plazo		
d. Inventarios (d=d1+d2+d3+d4+d5)	8,690,352	6,299,552	f. Fondos y Bienes de Terceros en Garantía y/o Administración a Corto Plazo (f=f1+f2+f3+f4+f5+f6)	0	0
d1) Inventario de Mercancías para Venta			f1) Fondos en Garantía a Corto Plazo		
d2) Inventario de Mercancías Terminadas			f2) Fondos en Administración a Corto Plazo		
d3) Inventario de Mercancías en Proceso de Elaboración			f3) Fondos Contingentes a Corto Plazo		
d4) Inventario de Materias Primas, Materiales y Suministros para Producción			f4) Fondos de Fideicomisos, Mandatos y Contratos Análogos a Corto Plazo		
d5) Bienes en Tránsito	8,690,352	6,299,552	f5) Otros Fondos de Terceros en Garantía y/o Administración a Corto Plazo		
e. Almacenes			f6) Valores y Bienes en Garantía a Corto Plazo		
f. Estimación por Pérdida o Deterioro de Activos Circulantes (f=f1+f2)	0	0	g. Provisiones a Corto Plazo (g=g1+g2+g3)	0	0
f1) Estimaciones para Cuentas Incobrables por Derechos a Recibir Efectivo o Equivalentes			g1) Provisión para Demandas y Juicios a Corto Plazo		
f2) Estimación por Deterioro de Inventarios			g2) Provisión para Contingencias a Corto Plazo		
g. Otros Activos Circulantes (g=g1+g2+g3+g4)	0	0	g3) Otras Provisiones a Corto Plazo		
g1) Valores en Garantía			h. Otros Pasivos a Corto Plazo (h=h1+h2+h3)	0	0
g2) Bienes en Garantía (excluye depósitos de fondos)			h1) Ingresos por Clasificar		
g3) Bienes Derivados de Embargos, Decomisos, Aseguramientos y Dación en Pago			h2) Recaudación por Participar		
g4) Adquisición con Fondos de Terceros			h3) Otros Pasivos Circulantes		
IA. Total de Activos Circulantes (IA = a + b + c + d + e + f + g)	19,225,363	13,995,602	IIA. Total de Pasivos Circulantes (IIA = a + b + c + d + e + f + g + h)	10,620,351	7,875,506
Activo No Circulante			Pasivo No Circulante		
a. Inversiones Financieras a Largo Plazo			a. Cuentas por Pagar a Largo Plazo		
b. Derechos a Recibir Efectivo o Equivalentes a Largo Plazo	44,360,473	44,360,473	b. Documentos por Pagar a Largo Plazo		
c. Bienes Inmuebles, Infraestructura y Construcciones en Proceso	29,457,377	23,731,319	c. Deuda Pública a Largo Plazo		
d. Bienes Muebles	573,494		d. Pasivos Diferidos a Largo Plazo		
e. Activos Intangibles	-26,215,925	-22,551,293	e. Fondos y Bienes de Terceros en Garantía y/o en Administración a Largo Plazo		
f. Depreciación, Deterioro y Amortización Acumulada de Bienes			f. Provisiones a Largo Plazo		
g. Activos Diferidos			II.B. Total de Pasivos No Circulantes (IIB = a + b + c + d + e + f)	0	0
h. Estimación por Pérdida o Deterioro de Activos no Circulantes			II. Total del Pasivo (II = IIA + IIB)	10,620,351	7,875,506
i. Otros Activos no Circulantes			HACIENDA PÚBLICA/PATRIMONIO		
IB. Total de Activos No Circulantes (IB = a + b + c + d + e + f + g + h + i)	48,175,419	45,540,499	IIIA. Hacienda Pública/Patrimonio Contribuido (IIIA = a + b + c)	0	0
I. Total del Activo (I = IA + IB)	67,400,782	59,536,101	a. Aportaciones		
			b. Donaciones de Capital		
			c. Actualización de la Hacienda Pública/Patrimonio		
			IIIB. Hacienda Pública/Patrimonio Generado (IIIB = a + b + c + d + e)	56,780,431	51,660,595
			a. Resultados del Ejercicio (Ahorro/ Desahorro)	5,119,836	5,009,860
			b. Resultados de Ejercicios Anteriores	51,660,595	46,650,735
			c. Revalúos		
			d. Reservas		
			e. Rectificaciones de Resultados de Ejercicios Anteriores		
			IIIC. Exceso o Insuficiencia en la Actualización de la Hacienda Pública/Patrimonio (IIIC=a+b)	0	0
			a. Resultado por Posición Monetaria		
			b. Resultado por Tenencia de Activos no Monetarios		
			III. Total Hacienda Pública/Patrimonio (III = IIIA + IIIB + IIIC)	56,780,431	51,660,595
			IV. Total del Pasivo y Hacienda Pública/Patrimonio (IV = II + III)	67,400,782	59,536,101

U P A

Universidad Politécnica de Atacomulco Informe Analítico de la Deuda Pública y Otros Pasivos - LDF Al 31 de Diciembre de 2024 y 2025							
Denominación de la Deuda Pública y Otros Pasivos (c)	Saldo al 31 de Diciembre de 2024 (d)	Disposiciones del Período (e)	Amortizaciones del Período (f)	Revaluaciones, Reclasificaciones y Otros Ajustes (g)	Saldo Final del Período (h) h=d+e-f+g	Pago de Intereses del Período (i)	Pago de Comisiones y demás Costos Asociados Durante el Período (j)
1. Deuda Pública (1=A+B)	0	0	0	0	0	0	
A. Corto Plazo (A=a1+a2+a3)	0	0	0	0	0	0	
a1) Instituciones de Crédito							
a2) Títulos y Valores							
a3) Arrendamientos Financieros							
B. Largo Plazo (B=b1+b2+b3)	0	0	0	0	0	0	
b1) Instituciones de Crédito							
b2) Títulos y Valores							
b3) Arrendamientos Financieros							
2. Otros Pasivos	7,875,506				10,620,351		
3. Total de la Deuda Pública y Otros Pasivos (3=1+2)	7,875,506	0	0	0	10,620,351		
4. Deuda Contingente 1 (Informativo)	0	0	0	0	0	0	
A. Deuda Contingente 1							
B. Deuda Contingente 2							
C. Deuda Contingente XX							
5. Valor de Instrumentos Bono Cupón Cero 2 (Informativo)	0	0	0	0	0	0	
A. Instrumento Bono Cupón Cero 1							
B. Instrumento Bono Cupón Cero 2							
C. Instrumento Bono Cupón Cero XX							

1 Se refiere a cualquier Financiamiento sin fuente o garantía de pago definida, que sea asumida de manera solidaria o subsidiaria por las Entidades Federativas con sus Municipios, organismos descentralizados y empresas de participación estatal mayoritaria y fideicomisos, locales o municipales, y por los Municipios con sus respectivos organismos descentralizados y empresas de participación municipal mayoritaria.

2 Se refiere al valor del Bono Cupón Cero que respalda el pago de los créditos asociados al mismo (Activo).

Obligaciones a Corto Plazo (k)	Monto Contratado (l)	Plazo Pactado (m)	Tasa de Interés (n)	Comisiones y Costos Relacionados (o)	Tasa Efectiva (p)
6. Obligaciones a Corto Plazo (Informativo)					
A. Crédito 1					
B. Crédito 2					
C. Crédito XX					

Cuenta Pública del Gobierno del Estado de México 2025

U P A

Universidad Politécnica de Atlaacmulco Informe Analítico de Obligaciones Diferentes de Financiamientos Al 31 de Diciembre de 2025 (pesos)										
Denominación de las Obligaciones Diferentes de Financiamiento (c)	Fecha del Contrato (d)	Fecha de Inicio de Operación del Proyecto (e)	Fecha de Vencimiento (f)	Monto de la Inversión Pactado (g)	Plazo Pactado (h)	Monto Promedio Mensual del Pago de la Contraprestación (i)	Monto Promedio Mensual del Pago de la Contraprestación Correspondiente al Pago de Inversión (j)	Monto Pagado de la Inversión al XX de XXXX de 20XX (k)	Monto Pagado de la Inversión Actualizado al XX de XXXX de 20XX (l)	Saldo Pendiente por Pagar de la Inversión al XX de XXXX de 20XX (m = g - l)
A. Asociaciones Público Privadas (APP's) (A=a+b+c+d)				0		0	0			0
a) APP 1										0
b) APP 2										0
c) APP 3										0
d) APP XX										0
B. Otros Instrumentos (B=a+b+c+d)				0		0	0			0
a) Otro Instrumento 1										0
b) Otro Instrumento 2										0
c) Otro Instrumento 3										0
d) Otro Instrumento XX										0
C. Total de Obligaciones Diferentes de Financiamiento (C=A+B)				0		0	0			0

U P A

Universidad Politécnica de Atlacomulco
Balance Presupuestario
Del 1 de Enero al 31 de Diciembre de 2025
(pesos)

Concepto	Estimado / Aprobado	Devengado	Recaudado / Pagado
A. Ingresos Totales (A = A1+A2+A3)	43,031,821	55,487,237	55,487,237
A1. Ingresos de Libre Disposición	34,341,469	36,445,054	36,445,054
A2. Transferencias Federales Etiquetadas	8,690,352	8,557,373	8,557,373
A3. Financiamiento Neto		10,484,810	10,484,810
B. Egresos Presupuestarios¹ (B = B1+B2)	43,031,821	52,208,366	42,061,281
B1. Gasto No Etiquetado (sin incluir Amortización de la Deuda Pública)	34,341,469	43,518,014	42,061,281
B2. Gasto Etiquetado (sin incluir Amortización de la Deuda Pública)	8,690,352	8,690,352	0
C. Remanentes del Ejercicio Anterior (C = C1 + C2)	0	0	0
C1. Remanentes de Ingresos de Libre Disposición Aplicados en el Período			
C2. Remanentes de Transferencias Federales Etiquetadas Aplicados en el Período			
I. Balance Presupuestario (I = A - B + C)	0	3,278,871	13,425,956
II. Balance Presupuestario sin Financiamiento Neto (II = I - A3)	0	-7,205,939	2,941,146
III. Balance Presupuestario sin Financiamiento Neto y sin Remanentes del Ejercicio	0	-7,205,939	2,941,146

Concepto	Aprobado	Devengado	Pagado
E. Intereses, Comisiones y Gastos de la Deuda (E = E1+E2)	0	0	0
E1. Intereses, Comisiones y Gastos de la Deuda con Gasto No Etiquetado			
E2. Intereses, Comisiones y Gastos de la Deuda con Gasto Etiquetado			
IV. Balance Primario (IV = III + E)	0	-7,205,939	2,941,146

Concepto	Estimado/	Devengado	Recaudado /
F. Financiamiento (F = F1 + F2)	0	0	0
F1. Financiamiento con Fuente de Pago de Ingresos de Libre Disposición			
F2. Financiamiento con Fuente de Pago de Transferencias Federales Etiquetadas			
G. Amortización de la Deuda (G = G1 + G2)	0	0	0
G1. Amortización de la Deuda Pública con Gasto No Etiquetado			
G2. Amortización de la Deuda Pública con Gasto Etiquetado			
A3. Financiamiento Neto (A3 = F - G)	0	0	0

Concepto	Estimado/	Devengado	Recaudado /
A1. Ingresos de Libre Disposición	34,341,469	36,445,054	36,445,054
A3.1 Financiamiento Neto con Fuente de Pago de Ingresos de Libre Disposición (A3.1 = F1 - G1)	0	10,484,810	10,484,810
F1. Financiamiento con Fuente de Pago de Ingresos de Libre Disposición		10,484,810	10,484,810
G1. Amortización de la Deuda Pública con Gasto No Etiquetado			
B1. Gasto No Etiquetado (sin incluir Amortización de la Deuda Pública)	34,341,469	43,518,014	42,061,281
C1. Remanentes de Ingresos de Libre Disposición Aplicados en el Período			
V. Balance Presupuestario de Recursos Disponibles (V = A1 + A3.1 - B1 + C1)	0	3,411,850	4,868,583
VI. Balance Presupuestario de Recursos Disponibles sin Financiamiento Neto (VI = V - A3.1)	0	-7,072,960	-5,616,227

Concepto	Estimado/	Devengado	Recaudado /
A2. Transferencias Federales Etiquetadas	8,690,352	8,557,373	8,557,373
A3.2 Financiamiento Neto con Fuente de Pago de Transferencias Federales Etiquetadas (A3.2 = F2 - G2)	0	0	0
F2. Financiamiento con Fuente de Pago de Transferencias Federales Etiquetadas			
G2. Amortización de la Deuda Pública con Gasto Etiquetado			
B2. Gasto Etiquetado (sin incluir Amortización de la Deuda Pública)	8,690,352	8,690,352	0
C2. Remanentes de Transferencias Federales Etiquetadas Aplicados en el Período			
VII. Balance Presupuestario de Recursos Etiquetados (VII = A2 + A3.2 - B2 + C2)	0	-132,979	8,557,373
VIII. Balance Presupuestario de Recursos Etiquetados sin Financiamiento Neto (VIII = VII - A3.2)	0	-132,979	8,557,373

Cuenta Pública del Gobierno del Estado de México 2025

U P A

Universidad Politécnica de Atlatomulco Estado Analítico de Ingresos Detallado - LDF Del 1 de Enero al 31 de Diciembre de 2025 (Pesos)						
Concepto	Ingreso					Diferencia
	Estimado	Ampliaciones/ (Reducciones)	Modificado	Devengado	Recaudado	
Ingresos de Libre Disposición						
A. Impuestos			0			0
B. Cuotas y Aportaciones de Seguridad Social			0			0
C. Contribuciones de Mejoras			0			0
D. Derechos			0			0
E. Productos			0			0
F. Aprovechamientos			0			0
G. Ingresos por Ventas de Bienes y Servicios	8,317,321	-8,317,321	0	668,361	668,361	-7,648,960
H. Participaciones (H=h1+h2+h3+h4+h5+h6+h7+h8+h9+h10+h11)	0	0	0	0	0	0
h1) Fondo General de Participaciones			0			0
h2) Fondo de Fomento Municipal			0			0
h3) Fondo de Fiscalización y Recaudación			0			0
h4) Fondo de Compensación			0			0
h5) Fondo de Extracción de Hidrocarburos			0			0
h6) Impuesto Especial Sobre Producción y Servicios			0			0
h7) 0.136% de la Recaudación Federal Participable			0			0
h8) 3.17% Sobre Extracción de Petróleo			0			0
h9) Gasolinas y Diésel			0			0
h10) Fondo del Impuesto Sobre la Renta			0			0
h11) Fondo de Estabilización de los Ingresos de las Entidades Federativas			0			0
I. Incentivos Derivados de la Colaboración Fiscal (I=i1+i2+i3+i4+i5)	0	0	0	0	0	0
i1) Tenencia o Uso de Vehículos			0			0
i2) Fondo de Compensación ISAN			0			0
i3) Impuesto Sobre Automóviles Nuevos			0			0
i4) Fondo de Compensación de Repecos-Intermedios			0			0
i5) Otros Incentivos Económicos			0			0
J. Transferencias	26,024,148	9,708,920	35,733,068	35,776,693	35,776,693	9,752,545
K. Convenios	0	0	0	0	0	0
k1) Otros Convenios y Subsidios			0			0
L. Otros Ingresos de Libre Disposición (L=l1+l2)	0	0	0	0	0	0
l1) Participaciones en Ingresos Locales			0			0
l2) Otros Ingresos de Libre Disposición			0			0
II. Total de Ingresos de Libre Disposición (I=A+B+C+D+E+F+G+H+I+J+K+L)	34,341,469	1,391,599	35,733,068	36,445,054	36,445,054	2,103,585
Ingresos Excedentes de Ingresos de Libre Disposición			0			0
Transferencias Federales Etiquetadas			0			0
A. Aportaciones (A=a1+a2+a3+a4+a5+a6+a7+a8)	8,690,352	0	8,690,352	8,557,373	8,557,373	-132,979
a1) Fondo de Aportaciones para la Nómina Educativa y Gasto Operativo			0			0
a2) Fondo de Aportaciones para los Servicios de Salud			0			0
a3) Fondo de Aportaciones para la Infraestructura Social			0			0
a4) Fondo de Aportaciones para el Fortalecimiento de los Municipios y de las Demarcaciones Territoriales del Distrito Federal			0			0
a5) Fondo de Aportaciones Múltiples	8,690,352		8,690,352	8,557,373	8,557,373	-132,979
a6) Fondo de Aportaciones para la Educación Tecnológica y de Adultos			0			0
a7) Fondo de Aportaciones para la Seguridad Pública de los Estados y del Distrito Federal			0			0
a8) Fondo de Aportaciones para el Fortalecimiento de las Entidades Federativas			0			0
B. Convenios (B=b1+b2+b3+b4)	0	0	0	0	0	0
b1) Convenios de Protección Social en Salud			0			0
b2) Convenios de Descentralización			0			0
b3) Convenios de Reasignación			0			0
b4) Otros Convenios y Subsidios			0			0
C. Fondos Distintos de Aportaciones (C=c1+c2)	0	0	0	0	0	0
c1) Fondo para Entidades Federativas y Municipios Productores de Hidrocarburos			0			0
c2) Fondo Minero			0			0
D. Transferencias, Subsidios y Subvenciones, y Pensiones y Jubilaciones			0			0
E. Otras Transferencias Federales Etiquetadas			0			0
II. Total de Transferencias Federales Etiquetadas (II = A + B + C + D + E)	8,690,352	0	8,690,352	8,557,373	8,557,373	-132,979
III. Ingresos Derivados de Financiamientos (III = A)	0	7,799,669	7,799,669	10,484,810	10,484,810	10,484,810
A. Ingresos Derivados de Financiamientos		7,799,669	7,799,669	10,484,810	10,484,810	10,484,810
IV. Total de Ingresos (IV = I + II + III)	43,031,821	9,191,268	52,223,089	55,487,237	55,487,237	12,455,416
Datos Informativos						
1. Ingresos Derivados de Financiamientos con Fuente de Pago de Ingresos de Libre Disposición			0			0
2. Ingresos Derivados de Financiamientos con Fuente de Pago de Transferencias Federales Etiquetadas			0			0
3. Ingresos Derivados de Financiamientos (3 = 1 + 2)	0	0	0	0	0	0

Cuenta Pública del Gobierno del Estado de México 2025

U P A

Universidad Politécnica de Atlacomulco Estado Analítico del Ejercicio del Presupuesto de Egresos Detallado Clasificación por Objeto del Gasto (Capítulo y Concepto) Del 1 de Enero al 31 de Diciembre de 2025 (Pesos)						
Concepto	Egresos					Subejercicio
	Aprobado	Ampliaciones/ (Reducciones)	Modificado	Devengado	Pagado	
I. Gasto No Etiquetado (I=A+B+C+D+E+F+G+H+I)	34,341,469	9,191,268	43,532,737	43,518,014	42,061,281	14,723
A. Servicios Personales (A=a1+a2+a3+a4+a5+a6+a7)	26,865,103	738,391	27,603,494	27,603,494	27,575,775	0
a1) Remuneraciones al Personal de Carácter Permanente	16,602,316	369,661	16,971,977	16,971,977	16,971,977	0
a2) Remuneraciones al Personal de Carácter Transitorio	0	0	0	0	0	0
a3) Remuneraciones Adicionales y Especiales	4,903,416	683,216	5,586,632	5,586,632	5,586,632	0
a4) Seguridad Social	4,581,848	-307,652	4,274,196	4,274,196	4,274,196	0
a5) Otras Prestaciones Sociales y Económicas	777,523	-34,553	742,970	742,970	742,970	0
a6) Previsiones	0	0	0	0	0	0
a7) Pago de Estímulos a Servidores Públicos	0	27,719	27,719	27,719	0	0
B. Materiales y Suministros (B=b1+b2+b3+b4+b5+b6+b7+b8+b9)	2,361,847	-665,376	1,696,471	1,696,471	1,441,059	0
b1) Materiales de Administración, Emisión de Documentos y Artículos Oficiales	777,848	-7,926	769,922	769,922	517,062	0
b2) Alimentos y Utensilios	180,000	-24,078	155,922	155,922	155,922	0
b3) Materias Primas y Materiales de Producción y Comercialización	0	0	0	0	0	0
b4) Materiales y Artículos de Construcción y de Reparación	139,965	18,096	158,061	158,061	158,061	0
b5) Productos Químicos, Farmacéuticos y de Laboratorio	79,186	-78,734	452	452	452	0
b6) Combustibles, Lubricantes y Aditivos	421,771	45,172	466,943	466,943	466,943	0
b7) Vestuario, Blancos, Prendas de Protección y Artículos Deportivos	463,781	-463,014	767	767	767	0
b8) Materiales y Suministros Para Seguridad	0	0	0	0	0	0
b9) Herramientas, Refacciones y Accesorios Menores	299,296	-154,892	144,404	144,404	141,852	0
C. Servicios Generales (C=c1+c2+c3+c4+c5+c6+c7+c8+c9)	5,114,519	1,284,028	6,398,547	6,394,211	5,220,609	4,336
c1) Servicios Básicos	808,378	-325,970	482,408	482,408	482,408	0
c2) Servicios de Arrendamiento	18,000	11,114	29,114	29,114	29,114	0
c3) Servicios Profesionales, Científicos, Técnicos y Otros Servicios	1,377,782	-54,508	1,323,274	1,323,274	1,269,309	0
c4) Servicios Financieros, Bancarios y Comerciales	273,065	111,338	384,403	380,067	380,067	4,336
c5) Servicios de Instalación, Reparación, Mantenimiento y Conservación	1,451,673	1,445,529	2,897,202	2,897,202	1,878,550	0
c6) Servicios de Comunicación Social y Publicidad	0	82,257	82,257	82,257	82,257	0
c7) Servicios de Traslado y Viáticos	184,055	148,745	332,800	332,800	332,800	0
c8) Servicios Oficiales	36,528	-11,350	25,178	25,178	25,178	0
c9) Otros Servicios Generales	965,038	-123,127	841,911	841,911	740,926	0
D. Transferencias, Asignaciones, Subsidios y Otras Ayudas (D=d1+d2+d3+d4+d5+d6+d7+d8+d9)	0	400,000	400,000	389,613	389,613	10,387
d1) Transferencias Internas y Asignaciones al Sector Público	0	0	0	0	0	0
d2) Transferencias al Resto del Sector Público	0	0	0	0	0	0
d3) Subsidios y Subvenciones	0	0	0	0	0	0
d4) Ayudas Sociales	0	400,000	400,000	389,613	389,613	10,387
d5) Pensiones y Jubilaciones	0	0	0	0	0	0
d6) Transferencias a Fideicomisos, Mandatos y Otros Análogos	0	0	0	0	0	0
d7) Transferencias a la Seguridad Social	0	0	0	0	0	0
d8) Donativos	0	0	0	0	0	0
d9) Transferencias al Exterior	0	0	0	0	0	0
E. Bienes Muebles, Inmuebles e Intangibles (E=e1+e2+e3+e4+e5+e6+e7+e8+e9)	0	0	0	0	0	0
e1) Mobiliario y Equipo de Administración	0	0	0	0	0	0
e2) Mobiliario y Equipo Educativo y Recreativo	0	0	0	0	0	0
e3) Equipo e Instrumental Médico y de Laboratorio	0	0	0	0	0	0
e4) Vehículos y Equipo de Transporte	0	0	0	0	0	0
e5) Equipo de Defensa y Seguridad	0	0	0	0	0	0
e6) Maquinaria, Otros Equipos y Herramientas	0	0	0	0	0	0
e7) Activos Biológicos	0	0	0	0	0	0
e8) Bienes Inmuebles	0	0	0	0	0	0
e9) Activos Intangibles	0	0	0	0	0	0
F. Inversión Pública (F=f1+f2+f3)	0	0	0	0	0	0
f1) Obra Pública en Bienes de Dominio Público	0	0	0	0	0	0
f2) Obra Pública en Bienes Propios	0	0	0	0	0	0
f3) Proyectos Productivos y Acciones de Fomento	0	0	0	0	0	0
G. Inversiones Financieras y Otras Provisiones (G=g1+g2+g3+g4+g5+g6+g7)	0	0	0	0	0	0
g1) Inversiones Para el Fomento de Actividades Productivas	0	0	0	0	0	0
g2) Acciones y Participaciones de Capital	0	0	0	0	0	0
g3) Compra de Títulos y Valores	0	0	0	0	0	0
g4) Concesión de Préstamos	0	0	0	0	0	0
g5) Inversiones en Fideicomisos, Mandatos y Otros Análogos	0	0	0	0	0	0
Fideicomiso de Desastres Naturales (Informativo)	0	0	0	0	0	0
g6) Otras Inversiones Financieras	0	0	0	0	0	0
g7) Provisiones para Contingencias y Otras Erogaciones Especiales	0	0	0	0	0	0
H. Participaciones y Aportaciones (H=h1+h2+h3)	0	0	0	0	0	0
h1) Participaciones	0	0	0	0	0	0
h2) Aportaciones	0	0	0	0	0	0
h3) Convenios	0	0	0	0	0	0
I. Deuda Pública (I=i1+i2+i3+i4+i5+i6+i7)	0	7,434,225	7,434,225	7,434,225	7,434,225	0
i1) Amortización de la Deuda Pública	0	0	0	0	0	0
i2) Intereses de la Deuda Pública	0	0	0	0	0	0
i3) Comisiones de la Deuda Pública	0	0	0	0	0	0
i4) Gastos de la Deuda Pública	0	0	0	0	0	0
i5) Costo por Coberturas	0	0	0	0	0	0
i6) Apoyos Financieros	0	0	0	0	0	0
I7) Adeudos de Ejercicios Fiscales Anteriores (ADEFAS)	0	7,434,225	7,434,225	7,434,225	7,434,225	0

Conta Pública del Gobierno del Estado de México 2025

U P A

Concepto	Egresos					Subejercicio
	Aprobado	Ampliaciones/ (Reducciones)	Modificado	Devengado	Pagado	
II. Gasto Etiquetado (II=A+B+C+D+E+F+G+H+I)	8,690,352	0	8,690,352	8,690,352	0	0
A. Servicios Personales (A=a1+a2+a3+a4+a5+a6+a7)	0	0	0	0	0	0
a1) Remuneraciones al Personal de Carácter Permanente			0			0
a2) Remuneraciones al Personal de Carácter Transitorio			0			0
a3) Remuneraciones Adicionales y Especiales			0			0
a4) Seguridad Social			0			0
a5) Otras Prestaciones Sociales y Económicas			0			0
a6) Previsiones			0			0
a7) Pago de Estímulos a Servidores Públicos			0			0
B. Materiales y Suministros (B=b1+b2+b3+b4+b5+b6+b7+b8+b9)	0	0	0	0	0	0
b1) Materiales de Administración, Emisión de Documentos y Artículos Oficiales			0			0
b2) Alimentos y Utensilios			0			0
b3) Materias Primas y Materiales de Producción y Comercialización			0			0
b4) Materiales y Artículos de Construcción y de Reparación			0			0
b5) Productos Químicos, Farmacéuticos y de Laboratorio			0			0
b6) Combustibles, Lubricantes y Aditivos			0			0
b7) Vestuario, Blancos, Prendas de Protección y Artículos Deportivos			0			0
b8) Materiales y Suministros Para Seguridad			0			0
b9) Herramientas, Refacciones y Accesorios Menores			0			0
C. Servicios Generales (C=c1+c2+c3+c4+c5+c6+c7+c8+c9)	0	0	0	0	0	0
c1) Servicios Básicos			0			0
c2) Servicios de Arrendamiento			0			0
c3) Servicios Profesionales, Científicos, Técnicos y Otros Servicios			0			0
c4) Servicios Financieros, Bancarios y Comerciales			0			0
c5) Servicios de Instalación, Reparación, Mantenimiento y Conservación			0			0
c6) Servicios de Comunicación Social y Publicidad			0			0
c7) Servicios de Traslado y Viáticos			0			0
c8) Servicios Oficiales			0			0
c9) Otros Servicios Generales			0			0
D. Transferencias, Asignaciones, Subsidios y Otras Ayudas (D=d1+d2+d3+d4+d5+d6+d7+d8+d9)	0	0	0	0	0	0
d1) Transferencias Internas y Asignaciones al Sector Público			0			0
d2) Transferencias al Resto del Sector Público			0			0
d3) Subsidios y Subvenciones			0			0
d4) Ayudas Sociales			0			0
d5) Pensiones y Jubilaciones			0			0
d6) Transferencias a Fideicomisos, Mandatos y Otros Análogos			0			0
d7) Transferencias a la Seguridad Social			0			0
d8) Donativos			0			0
d9) Transferencias al Exterior			0			0
E. Bienes Muebles, Inmuebles e Intangibles (E=e1+e2+e3+e4+e5+e6+e7+e8+e9)	0	0	0	0	0	0
e1) Mobiliario y Equipo de Administración			0			0
e2) Mobiliario y Equipo Educativo y Recreativo			0			0
e3) Equipo e Instrumental Médico y de Laboratorio			0			0
e4) Vehículos y Equipo de Transporte			0			0
e5) Equipo de Defensa y Seguridad			0			0
e6) Maquinaria, Otros Equipos y Herramientas			0			0
e7) Activos Biológicos			0			0
e8) Bienes Inmuebles			0			0
e9) Activos Intangibles			0			0
F. Inversión Pública (F=f1+f2+f3)	8,690,352	0	8,690,352	8,690,352	0	0
f1) Obra Pública en Bienes de Dominio Público			0			0
f2) Obra Pública en Bienes Propios	8,690,352		8,690,352	8,690,352		0
f3) Proyectos Productivos y Acciones de Fomento			0			0
G. Inversiones Financieras y Otras Provisiones (G=g1+g2+g3+g4+g5+g6+g7)	0	0	0	0	0	0
g1) Inversiones Para el Fomento de Actividades Productivas			0			0
g2) Acciones y Participaciones de Capital			0			0
g3) Compra de Títulos y Valores			0			0
g4) Concesión de Préstamos			0			0
g5) Inversiones en Fideicomisos, Mandatos y Otros Análogos			0			0
Fideicomiso de Desastres Naturales (Informativo)			0			0
g6) Otras Inversiones Financieras			0			0
g7) Provisiones para Contingencias y Otras Erogaciones Especiales			0			0
H. Participaciones y Aportaciones (H=h1+h2+h3)	0	0	0	0	0	0
h1) Participaciones			0			0
h2) Aportaciones			0			0
h3) Convenios			0			0
I. Deuda Pública (I=i1+i2+i3+i4+i5+i6+i7)	0	0	0	0	0	0
i1) Amortización de la Deuda Pública			0			0
i2) Intereses de la Deuda Pública			0			0
i3) Comisiones de la Deuda Pública			0			0
i4) Gastos de la Deuda Pública			0			0
i5) Costo por Coberturas			0			0
i6) Apoyos Financieros			0			0
i7) Adeudos de Ejercicios Fiscales Anteriores (ADEFAS)			0			0
III. Total de Egresos (III = I + II)	43,031,821	9,191,268	52,223,089	52,208,366	42,061,281	14,723

U P A

Universidad Politécnica de Atacomulco Estado Analítico del Ejercicio del Presupuesto de Egresos Detallado Clasificación Administrativa Del 1 de Enero al 31 de Diciembre de 2025 (pesos)						
Concepto (c)	Egresos					Subejercicio
	Aprobado	Ampliaciones/ (Reducciones)	Modificado	Devengado	Pagado	
I. Gasto No Etiquetado (I=A+B+C+D+E+F+G+H)	34,341,469	9,191,268	43,532,737	43,518,014	42,061,281	14,723
Universidad Politécnica de Atacomulco (228C420000000)	34,341,469	9,191,268	43,532,737	43,518,014	42,061,281	14,723
II. Gasto Etiquetado (II=A+B+C+D+E+F+G+H)	8,690,352	0	8,690,352	8,690,352	0	0
Universidad Politécnica de Atacomulco (228C420000000)	8,690,352		8,690,352	8,690,352		0
III. Total de Egresos (III = I + II)	43,031,821	9,191,268	52,223,089	52,208,366	42,061,281	14,723

U P A

Universidad Politécnica de Atlacomulco Estado Analítico del Ejercicio del Presupuesto de Egresos Detallado Clasificación Funcional (Finalidad y Función) Del 1 de Enero al 31 de Diciembre de 2025 (pesos)						
Concepto (c)	Egresos					Subejercicio (e)
	Aprobado (d)	Ampliaciones/ (Reducciones)	Modificado	Devengado	Pagado	
I. Gasto No Etiquetado (I=A+B+C+D)	34,341,469	9,191,268	43,532,737	43,518,014	42,061,281	14,723
A. Gobierno (A=a1+a2+a3+a4+a5+a6+a7+a8)	0	0	0	0	0	0
a1) Legislación						
a2) Justicia						
a3) Coordinación de la Política de Gobierno						
a4) Relaciones Exteriores						
a5) Asuntos Financieros y Hacendarios						
a6) Seguridad Nacional						
a7) Asuntos de Orden Público y de Seguridad Interior						
a8) Otros Servicios Generales						
B. Desarrollo Social (B=b1+b2+b3+b4+b5+b6+b7)	34,341,469	1,757,043	36,098,512	36,083,789	34,627,056	14,723
b1) Protección Ambiental						
b2) Vivienda y Servicios a la Comunidad						
b3) Salud						
b4) Recreación, Cultura y Otras Manifestaciones Sociales						
b5) Educación	34,341,469	1,757,043	36,098,512	36,083,789	34,627,056	14,723
b6) Protección Social						
b7) Otros Asuntos Sociales						
C. Desarrollo Económico (C=c1+c2+c3+c4+c5+c6+c7+c8+c9)	0	0	0	0	0	0
c1) Asuntos Económicos, Comerciales y Laborales en General						
c2) Agropecuaria, Silvicultura, Pesca y Caza						
c3) Combustibles y Energía						
c4) Minería, Manufacturas y Construcción						
c5) Transporte						
c6) Comunicaciones						
c7) Turismo						
c8) Ciencia, Tecnología e Innovación						
c9) Otras Industrias y Otros Asuntos Económicos						
D. Otras No Clasificadas en Funciones Anteriores (D=d1+d2+d3+d4)	0	7,434,225	7,434,225	7,434,225	7,434,225	0
d1) Transacciones de la Deuda Pública / Costo Financiero de la Deuda						
d2) Transferencias, Participaciones y Aportaciones Entre Diferentes Niveles y Órdenes de Gobierno						
d3) Saneamiento del Sistema Financiero						
d4) Adeudos de Ejercicios Fiscales Anteriores		7,434,225	7,434,225	7,434,225	7,434,225	
II. Gasto Etiquetado (II=A+B+C+D)	8,690,352	0	8,690,352	8,690,352	0	0
A. Gobierno (A=a1+a2+a3+a4+a5+a6+a7+a8)	0	0	0	0	0	0
a1) Legislación						
a2) Justicia						
a3) Coordinación de la Política de Gobierno						
a4) Relaciones Exteriores						
a5) Asuntos Financieros y Hacendarios						
a6) Seguridad Nacional						
a7) Asuntos de Orden Público y de Seguridad Interior						
a8) Otros Servicios Generales						
B. Desarrollo Social (B=b1+b2+b3+b4+b5+b6+b7)	8,690,352	0	8,690,352	8,690,352	0	0
b1) Protección Ambiental						
b2) Vivienda y Servicios a la Comunidad						
b3) Salud						
b4) Recreación, Cultura y Otras Manifestaciones Sociales						
b5) Educación	8,690,352		8,690,352	8,690,352		
b6) Protección Social						
b7) Otros Asuntos Sociales						
C. Desarrollo Económico (C=c1+c2+c3+c4+c5+c6+c7+c8+c9)	0	0	0	0	0	0
c1) Asuntos Económicos, Comerciales y Laborales en General						
c2) Agropecuaria, Silvicultura, Pesca y Caza						
c3) Combustibles y Energía						
c4) Minería, Manufacturas y Construcción						
c5) Transporte						
c6) Comunicaciones						
c7) Turismo						
c8) Ciencia, Tecnología e Innovación						
c9) Otras Industrias y Otros Asuntos Económicos						
D. Otras No Clasificadas en Funciones Anteriores (D=d1+d2+d3+d4)	0	0	0	0	0	0
d1) Transacciones de la Deuda Pública / Costo Financiero de la Deuda						
d2) Transferencias, Participaciones y Aportaciones Entre Diferentes Niveles y Órdenes de Gobierno						
d3) Saneamiento del Sistema Financiero						
d4) Adeudos de Ejercicios Fiscales Anteriores						
III. Total de Egresos (III = I + II)	43,031,821	9,191,268	52,223,089	52,208,366	42,061,281	14,723

U P A

Universidad Politécnica de Atlacomulco Estado Analítico del Ejercicio del Presupuesto de Egresos Detallado Clasificación de Servicios Personales por Categoría Del 1 de Enero al 31 de Diciembre de 2025 (pesos)						
Concepto (c)	Egresos					Subejercicio
	Aprobado	Ampliaciones/ (Reducciones)	Modificado	Devengado	Pagado	
I. Gasto No Etiquetado (I=A+B+C+D+E+F)	26,865,103	738,391	27,603,494	27,603,494	27,575,775	0
A. Personal Administrativo y de Servicio Público	14,802,144	406,839	15,208,983	15,208,983	15,181,264	0
B. Magisterio	12,062,959	331,552	12,394,511	12,394,511	12,394,511	0
C. Servicios de Salud (C=c1+c2)	0	0	0	0	0	0
c1) Personal Administrativo			0	0		0
c2) Personal Médico, Paramédico y afín			0	0		0
D. Seguridad Pública			0	0		0
E. Gastos asociados a la implementación de nuevas leyes federales o reformas a las mismas (E = e1 + e2)	0	0	0	0	0	0
e1) Nombre del Programa o Ley 1			0	0		0
e2) Nombre del Programa o Ley 2			0	0		0
F. Sentencias laborales definitivas			0	0		0
II. Gasto Etiquetado (II=A+B+C+D+E+F)	0	0	0	0	0	0
A. Personal Administrativo y de Servicio Público			0	0		0
B. Magisterio			0	0		0
C. Servicios de Salud (C=c1+c2)	0	0	0	0	0	0
c1) Personal Administrativo			0	0		0
c2) Personal Médico, Paramédico y afín			0	0		0
D. Seguridad Pública			0	0		0
E. Gastos asociados a la implementación de nuevas leyes federales o reformas a las mismas (E = e1 + e2)	0	0	0	0	0	0
e1) Nombre del Programa o Ley 1			0	0		0
e2) Nombre del Programa o Ley 2			0	0		0
F. Sentencias laborales definitivas			0	0		0
III. Total del Gasto en Servicios Personales (III = I + II)	26,865,103	738,391	27,603,494	27,603,494	27,575,775	0