

Universidad Politécnica de Atacomulco
Estado de Situación Financiera
 (Cifras en Pesos)

Del 1 al 31 de Diciembre de 2025

Concepto	Diciembre 2025	Diciembre 2024	Concepto	Diciembre 2025	Diciembre 2024
ACTIVO			PASIVO		
Activo Circulante			Pasivo Circulante		
Efectivo y Equivalentes	10,535,011.00	7,696,050.00	Cuentas por Pagar a Corto Plazo	10,620,351.00	7,875,506.00
Derechos a Recibir Efectivo o Equivalentes			Documentos por Pagar a Corto Plazo		
Derechos a Recibir Bienes o Servicios			Porción a Corto Plazo de la Deuda Pública a Largo Plazo		
Inventarios	8,690,352.00	6,299,552.00	Títulos y Valores a Corto Plazo		
Almacenes			Pasivos Diferidos a Corto Plazo		
Estimación por Pérdida o Deterioro de Activos Circulantes			Fondos y Bienes de Terceros en Garantía y/o Administración a Corto Plazo		
Otros Activos Circulantes			Provisiones a Corto Plazo		
			Otros Pasivos a Corto Plazo		
Total de Activos Circulantes	19,225,363.00	13,995,602.00	Total de Pasivos Circulantes	10,620,351.00	7,875,506.00
Activo No Circulante			Pasivo No Circulante		
Inversiones Financieras a Largo Plazo			Cuentas por Pagar a Largo Plazo		
Derechos a Recibir Efectivo o Equivalentes a Largo Plazo			Documentos por Pagar a Largo Plazo		
Bienes Inmuebles, Infraestructura y Construcciones en Proceso			Deuda Pública a Largo Plazo		
Bienes Muebles			Pasivos Diferidos a Largo Plazo		
Activos Intangibles	44,360,473.00	44,360,473.00	Fondos y Bienes de Terceros en Garantía y/o Administración a Largo Plazo		
Depreciación, Deterioro y Amortización Acumulada de Bienes	29,457,377.00	23,731,319.00	Provisiones a Largo Plazo		
Activos Diferidos	573,494.00				
Estimación por Pérdida o Deterioro de Activos no Circulantes	-26,215,925.00	-22,551,293.00	Total de Pasivos No Circulantes	0.00	0.00
Otros Activos no Circulantes					
Total de Activos No Circulantes	48,175,419.00	45,540,499.00	Total del Pasivo	10,620,351.00	7,875,506.00
Total del Activo	67,400,782.00	59,536,101.00	HACIENDA PÚBLICA/PATRIMONIO		
			Hacienda Pública/Patrimonio Contribuido	0.00	0.00
			Aportaciones		
			Donaciones de Capital		
			Actualización de la Hacienda Pública/Patrimonio		
			Hacienda Pública/Patrimonio Generado	56,780,431.00	51,660,595.00
			Resultados del Ejercicio (Ahorro/ Desahorro)	5,119,836.00	5,009,860.00
			Resultados de Ejercicios Anteriores	51,660,595.00	46,650,735.00
			Revalúos		
			Reservas		
			Rectificaciones de Resultados de Ejercicios Anteriores		
			Exceso o Insuficiencia en la Actualización de la Hacienda Pública/Patrimonio	0.00	0.00
			Resultado por Posición Monetaria		
			Resultado por Tenencia de Activos no Monetarios		
			Total Hacienda Pública/Patrimonio	56,780,431.00	51,660,595.00
			Total del Pasivo y Hacienda Pública/ Patrimonio	67,400,782.00	59,536,101.00

"Bajo protesta de decir verdad declaramos que los Estados Financieros y sus notas, son razonablemente correctos y son responsabilidad del emisor".

Elaboró

 C. Luis Angel Gorrea Rodriguez
 Jefe del Departamento de Recursos Financieros

Revisó

 M.A.N. Eduardo Aguilar Miranda
 Secretario Administrativo

Autorizó

 MTRC Crescencio Reyes Hernandez
 Rector

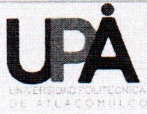

Universidad Politécnica de Atlacomulco

Estado de Actividades

(Cifras en Pesos)

Del 1 al 31 de Diciembre de 2025

Concepto	Diciembre 2025	Diciembre 2024
INGRESOS Y OTROS BENEFICIOS		
Ingresos de Gestión	0.00	93,757.00
Impuestos		
Cuotas y Aportaciones de Seguridad Social		
Contribuciones de Mejoras		
Derechos		
Productos		93,757.00
Aprovechamientos		
Ingresos por Venta de Bienes y Prestación de Servicios		
Participaciones, Aportaciones, Convenios, Incentivos Derivados de la Colaboración Fiscal, Fondos Distintos de Aportaciones, Transferencias, Asignaciones, Subsidios y Subvenciones, y Pensiones y Jubilaciones	44,334,066.00	40,611,121.00
Participaciones, Aportaciones, Convenios, Incentivos Derivados de la Colaboración Fiscal y Fondos Distintos de Aportaciones		
Transferencias, Asignaciones, Subsidios y Subvenciones, y Pensiones y Jubilaciones	44,334,066.00	40,611,121.00
Otros Ingresos y Beneficios	668,361.00	82,666.00
Ingresos Financieros		
Incremento por Variación de Inventarios		
Disminución del Exceso de Estimaciones por Pérdida o Deterioro u Obsolescencia		
Disminución del Exceso de Provisiones		
Otros Ingresos y Beneficios Varios	668,361.00	82,666.00
Total de Ingresos y Otros Beneficios	45,002,427.00	40,787,544.00
GASTOS Y OTRAS PÉRDIDAS		
Gastos de Funcionamiento	35,694,176.00	32,584,106.00
Servicios Personales	27,603,494.00	25,568,540.00
Materiales y Suministros	1,696,471.00	1,418,720.00
Servicios Generales	6,394,211.00	5,596,846.00
Transferencias, Asignaciones, Subsidios y Otras Ayudas	389,613.00	391,816.00
Transferencias Internas y Asignaciones al Sector Público	389,613.00	391,816.00
Transferencias al Resto del Sector Público		
Subsidios y Subvenciones		
Ayudas Sociales		
Pensiones y Jubilaciones		
Transferencias a Fideicomisos, Mandatos y Contratos Análogos		
Transferencias a la Seguridad Social		
Donativos		
Transferencias al Exterior		
Participaciones y Aportaciones	0.00	0.00
Participaciones		
Aportaciones		
Convenios		
Intereses, Comisiones y Otros Gastos de la Deuda Pública	0.00	0.00
Intereses de la Deuda Pública		
Comisiones de la Deuda Pública		
Gastos de la Deuda Pública		
Costo por Coberturas		
Apoyos Financieros		
Otros Gastos y Pérdidas Extraordinarias	3,664,632.00	2,706,937.00
Estimaciones, Depreciaciones, Deterioros, Obsolescencia y Amortizaciones		
Provisiones		
Disminución de Inventarios		
Otros Gastos	3,664,632.00	2,706,937.00
Inversión Pública	134,170.00	94,825.00
Inversión Pública no Capitalizable	134,170.00	94,825.00
Bienes Muebles e Intangibles	0.00	0.00
Bienes Muebles e Intangibles		
Total de Gastos y Otras Pérdidas	39,882,591.00	35,777,684.00
Resultados del Ejercicio (Ahorro/Desahorro)	5,119,836.00	5,009,860.00

"Bajo protesta de decir verdad declaramos que los Estados Financieros y sus notas, son razonablemente correctos y son responsabilidad del emisor".

Elaboró

C.P. Luis Ángel Correa Rodríguez
Jefe del Departamento de Recursos Financieros

Revisó

M.A.N. Eduardo Aguilar Miranda
Secretario Administrativo

Autorizó

MTRO. Crescencio Reyes Hernández
Rector

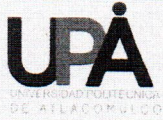

Universidad Politécnica de Atlacomulco
Estado de Flujos de Efectivo
(Cifras en Pesos)

Del 1 al 31 de Diciembre de 2025

Concepto	Diciembre 2025	Diciembre 2024
Flujos de Efectivo de las Actividades de Operación		
Origen	45,002,427.00	40,787,544.00
Impuestos		
Cuotas y Aportaciones de Seguridad Social		
Contribuciones de Mejoras		
Derechos		
Productos		93,757.00
Aprovechamientos		
Ingresos por Venta de Bienes y Prestación de Servicios		
Participaciones, Aportaciones, Convenios, Incentivos Derivados de la Colaboración Fiscal y Fondos Distintos de Aportaciones		
Transferencias, Asignaciones, Subsidios y Subvenciones, y Pensiones y Jubilaciones	44,334,066.00	40,611,121.00
Otros Orígenes de Operación	668,361.00	82,666.00
Aplicación	39,882,591.00	35,777,684.00
Servicios Personales	27,603,494.00	25,568,540.00
Materiales y Suministros	1,696,471.00	1,418,720.00
Servicios Generales	6,394,211.00	5,596,846.00
Transferencias Internas y Asignaciones al Sector Público	389,613.00	391,816.00
Transferencias al Resto del Sector Público		
Subsidios y Subvenciones		
Ayudas Sociales		
Pensiones y Jubilaciones		
Transferencias a Fideicomisos, Mandatos y Contratos Análogos		
Transferencias a la Seguridad Social		
Donativos		
Transferencias al Exterior		
Participaciones		
Aportaciones		
Convenios		
Otras Aplicaciones de Operación	3,798,802.00	2,801,762.00
Flujos Netos de Efectivo por Actividades de Operación	5,119,836.00	5,009,860.00
Flujos de Efectivo de las Actividades de Inversión		
Origen	3,664,632.00	4,563,811.00
Bienes Inmuebles, Infraestructura y Construcciones en Proceso		
Bienes Muebles	3,664,632.00	2,706,937.00
Otros Orígenes de Inversión		1,856,874.00
Aplicación	8,690,352.00	8,156,426.00
Bienes Inmuebles, Infraestructura y Construcciones en Proceso		
Bienes Muebles	6,299,552.00	8,156,426.00
Otras Aplicaciones de Inversión	2,390,800.00	
Flujos Netos de Efectivo por Actividades de Inversión	-5,025,720.00	-3,592,615.00
Flujos de Efectivo de las Actividades de Financiamiento		
Origen	2,744,845.00	0.00
Endeudamiento Neto		
Interno		
Externo		
Otros Orígenes de Financiamiento	2,744,845.00	
Aplicación	0.00	2,295,367.00
Servicios de la Deuda		
Interno		
Externo		
Otras Aplicaciones de Financiamiento		2,295,367.00
Flujos Netos de Efectivo por Actividades de Financiamiento	2,744,845.00	-2,295,367.00
Incremento/Disminución Neta en el Efectivo y Equivalentes al Efectivo	2,838,961.00	-878,122.00
Efectivo y Equivalentes al Efectivo al Inicio del Ejercicio	7,696,050.00	8,574,172.00
Efectivo y Equivalentes al Efectivo al Final del Ejercicio	10,535,011.00	7,696,050.00

"Bajo protesta de decir verdad declaramos que los Estados Financieros y sus notas, son razonablemente correctos y son responsabilidad del emisor".

Elaboró

C.P. Luis Ángel Correa Rodríguez
Jefe del Departamento de Recursos Financieros

Revisó

M.A.N. Eduardo Aguilar Miranda
Secretario Administrativo

Autorizó

MTRO. Crescencio Reyes Hernández
Rector





Universidad Politécnica de Atlacomulco
Estado Analítico de la Deuda y Otros Pasivos
 (Cifras en Pesos)

Del 1 al 31 de Diciembre de 2025

Denominación de las Deudas	Moneda de Contratación	Institución o País Acreedor	Saldo Inicial del Periodo	Saldo Final del Periodo
DEUDA PÚBLICA				
Corto Plazo				
Deuda Interna			0.00	0.00
Instituciones de Crédito				
Títulos y Valores				
Arrendamientos Financieros				
Deuda Externa			0.00	0.00
Organismos Financieros Internacionales				
Deuda Bilateral				
Títulos y Valores				
Arrendamientos Financieros				
Subtotal de Deuda Pública a Corto Plazo			0.00	0.00
Largo Plazo				
Deuda Interna			0.00	0.00
Instituciones de Crédito				
Títulos y Valores				
Arrendamientos Financieros				
Deuda Externa			0.00	0.00
Organismos Financieros Internacionales				
Deuda Bilateral				
Títulos y Valores				
Arrendamientos Financieros				
Subtotal de Deuda Pública a Largo Plazo			0.00	0.00
Total de Otros Pasivos			7,875,506.00	10,620,351.00
Total de Deuda Pública y Otros Pasivos			7,875,506.00	10,620,351.00

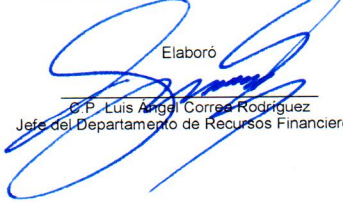
"Bajo protesta de decir verdad declaramos que los Estados Financieros y sus notas, son razonablemente correctos y son responsabilidad del emisor".

Elaboró

 C.P. Luis Angel Correa Rodriguez
 Jefe del Departamento de Recursos Financieros

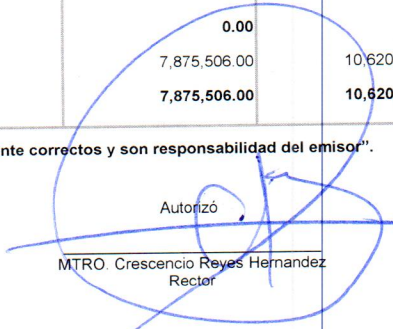
Revisó

 M.A.N. Eduardo Aguilar Miranda
 Secretario Administrativo

Autorizó

 M.T.R.O. Crescencio Reyes Hernandez
 Rector



Universidad Politécnica de Atlatomulco
Estado Analítico del Activo
(Cifras en Pesos)

Del 1 al 31 de Diciembre de 2025

Concepto	Saldo Inicial	Cargos del Periodo	Abonos del Periodo	Saldo Final	Variación del Periodo
ACTIVO	57,234,240.14	2,879,535.40	4,652,479.67	55,461,295.87	-1,772,944.27
Activo Circulante	7,198,813.51	2,879,535.40	4,426,901.59	5,651,447.32	-1,547,366.19
Efectivo y Equivalentes	7,198,813.51	2,879,535.40	4,426,901.59	5,651,447.32	-1,547,366.19
Derechos a Recibir Efectivo o Equivalentes				0.00	0.00
Derechos a Recibir Bienes o Servicios				0.00	0.00
Inventarios				0.00	0.00
Almacenes				0.00	0.00
Estimación por Pérdida o Deterioro de Activos Circulantes				0.00	0.00
Otros Activos Circulantes				0.00	0.00
Activo No Circulante	50,035,426.63	0.00	225,578.08	49,809,848.55	-225,578.08
Inversiones Financieras a Largo Plazo				0.00	0.00
Derechos a Recibir Efectivo o Equivalentes a Largo Plazo				0.00	0.00
Bienes Inmuebles, Infraestructura y Construcciones en Proceso	44,360,473.18			44,360,473.18	0.00
Bienes Muebles	30,030,871.31			30,030,871.31	0.00
Activos Intangibles				0.00	0.00
Depreciación, Deterioro y Amortización Acumulada de Bienes	-24,355,917.86		225,578.08	-24,581,495.94	-225,578.08
Activos Diferidos				0.00	0.00
Estimación por Pérdida o Deterioro de Activos no Circulantes				0.00	0.00
Otros Activos no Circulantes				0.00	0.00

"Bajo protesta de decir verdad declaramos que los Estados Financieros y sus notas, son razonablemente correctos y son responsabilidad del emisor".

Elaboró

C.P. Luis Ángel Correa Rodríguez
Jefe del Departamento de Recursos Financieros

Revisó

M.A.N. Eduardo Aguilar Miranda
Secretario Administrativo

Autorizó

MTRO. Crescencio Reyes Hernandez
Rector



Universidad Politécnica de Atlacomulco
Estado de Variación en la Hacienda Pública
 (Cifras en Pesos)

Del 1 al 31 de diciembre de 2025 y 2024

Concepto	Hacienda Pública / Patrimonio Contribuido	Hacienda Pública / Patrimonio Generado de Ejercicios Anteriores	Hacienda Pública / Patrimonio Generado del Ejercicio	Exceso o Insuficiencia en la Actualización de la Hacienda Pública / Patrimonio	Total
Hacienda Pública/Patrimonio Contribuido Neto de 2024	0.00				0.00
Aportaciones					0.00
Donaciones de Capital					0.00
Actualización de la Hacienda Pública/Patrimonio					0.00
Hacienda Pública/Patrimonio Generado Neto de 2024		46,650,735.00	5,009,860.00	0.00	51,660,595.00
Resultados del Ejercicio (Ahorro/Desahorro)			5,009,860.00		5,009,860.00
Resultados de Ejercicios Anteriores		46,650,735.00			46,650,735.00
Revalúos					0.00
Reservas					0.00
Rectificaciones de Resultados de Ejercicios Anteriores					0.00
Exceso o Insuficiencia en la Actualización de la Hacienda Pública/Patrimonio Neto de 2023					
Resultado por Posición Monetaria					
Resultado por Tenencia de Activos no Monetarios					
Hacienda Pública/Patrimonio Neto Final de 2024	0.00	46,650,735.00	5,009,860.00	0.00	51,660,595.00
Cambios en la Hacienda Pública/Patrimonio Contribuido Neto de 2025	0.00				
Aportaciones					
Donaciones de Capital					
Actualización de la Hacienda Pública/Patrimonio					
Variaciones de la Hacienda Pública/Patrimonio Generado Neto de 2025		5,009,860.25	109,975.75		5,119,836.00
Resultados del Ejercicio (Ahorro/Desahorro)			5,119,836.00		5,119,836.00
Resultados de Ejercicios Anteriores		5,009,860.25	-5,009,860.25		
Revalúos					
Reservas					
Rectificaciones de Resultados de Ejercicios Anteriores					
Cambios en el Exceso o Insuficiencia en la Actualización de la Hacienda Pública/Patrimonio Neto de 2025				0.00	0.00
Resultado por Posición Monetaria					0.00
Resultado por Tenencia de Activos no Monetarios					0.00
Hacienda Pública/Patrimonio Neto Final de 2025	0.00	51,660,595.25	5,119,835.75	0.00	56,780,431.00

"Bajo protesta de decir verdad declaramos que los Estados Financieros y sus notas, son razonablemente correctos y son responsabilidad del emisor".

Elaboró

C.P. Luis Ángel Correa Rodríguez
 Jefe del Departamento de Recursos Financieros

Revisó

M.A.N. Eduardo Aguilar Miranda
 Secretario Administrativo

Autorizó

M.T.R. Crescencio Reyes Hernández
 Rector



Universidad Politécnica de Atacomulco
Estado de Cambios en la Situación Financiera
(Cifras en Pesos)

Del 1 al 31 de Diciembre de 2025

Concepto	Origen	Aplicación
ACTIVO	3,664,632.00	11,529,313.00
Activo Circulante	0.00	5,229,761.00
Efectivo y Equivalentes		2,838,961.00
Derechos a Recibir Efectivo o Equivalentes		
Derechos a Recibir Bienes o Servicios		
Inventarios		2,390,800.00
Almacenes		
Estimación por Pérdida o Deterioro de Activos Circulantes		
Otros Activos Circulantes		
Activo No Circulante	3,664,632.00	6,299,552.00
Inversiones Financieras a Largo Plazo		
Derechos a Recibir Efectivo o Equivalentes a Largo Plazo		
Bienes Inmuebles, Infraestructura y Construcciones en Proceso		
Bienes Muebles		5,726,058.00
Activos Intangibles		573,494.00
Depreciación, Deterioro y Amortización Acumulada de Bienes	3,664,632.00	
Activos Diferidos		
Estimación por Pérdida o Deterioro de Activos no Circulantes		
Otros Activos no Circulantes		
PASIVO	2,744,845.00	0.00
Pasivo Circulante	2,744,845.00	0.00
Cuentas por Pagar a Corto Plazo	2,744,845.00	
Documentos por Pagar a Corto Plazo		
Porción a Corto Plazo de la Deuda Pública a Largo Plazo		
Titulos y Valores a Corto Plazo		
Pasivos Diferidos a Corto Plazo		
Fondos y Bienes de Terceros en Garantía y/o Administración a Corto Plazo		
Provisiones a Corto Plazo		
Otros Pasivos a Corto Plazo		
Pasivo No Circulante	0.00	0.00
Cuentas por Pagar a Largo Plazo		
Documentos por Pagar a Largo Plazo		
Deuda Pública a Largo Plazo		
Pasivos Diferidos a Largo Plazo		
Fondos y Bienes de Terceros en Garantía y/o Administración a Largo Plazo		
Provisiones a Largo Plazo		
HACIENDA PÚBLICA/PATRIMONIO	5,119,836.00	0.00
Hacienda Pública/Patrimonio Contribuido	0.00	0.00
Aportaciones		
Donaciones de Capital		
Actualización de la Hacienda Pública/Patrimonio		
Hacienda Pública/Patrimonio Generado	5,119,836.00	0.00
Resultados del Ejercicio (Ahorro/ Desahorro)	109,976.00	
Resultados de Ejercicios Anteriores	5,009,860.00	
Revalúos		
Reservas		
Rectificaciones de Resultados de Ejercicios Anteriores		
Exceso o Insuficiencia en la Actualización de la Hacienda Pública/Patrimonio	0.00	0.00
Resultado por Posición Monetaria		
Resultado por Tenencia de Activos no Monetarios		

"Bajo protesta de decir verdad declaramos que los Estados Financieros y sus notas, son razonablemente correctos y son responsabilidad del emisor".

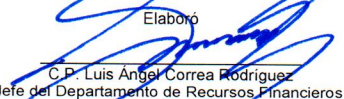
Elaboró
C.D. Luis Angel Correa Rodríguez
Jefe del Departamento de Recursos Financieros

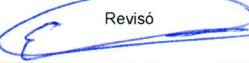
Revisó
M.A.N. Eduardo Aguilar Miranda
Secretario Administrativo

Autorizó
MTRO. Crescencio Reyes Hernandez
Rector

"2025. Bicentenario de la vida municipal en el Estado de México".

UNIVERSIDAD POLITÉCNICA DE ATLACOMULCO

NOTAS A LOS ESTADOS FINANCIEROS

Del 01 de enero al 31 de diciembre de 2025 y diciembre 2024
(pesos)

NOTAS DE DESGLOSE

1. ESTADO DE ACTIVIDADES

• Ingresos de Gestión:

Concepto	2025	2024
Transferencias, Asignaciones, Subsidio y Otras Ayudas	44,334,066	40,611,121
Ingresos financieros	.0	93,757
Otros Ingresos y Beneficios Varios	668,361	82,666
Total	45,002,427	40,787,544

• Gastos y Otras Pérdidas:

La Universidad Politécnica de Atlacomulco genero los siguientes gastos de funcionamiento:

Concepto	2025	2024
Servicios Personales	27,603,494	25,568,540
Materiales y Suministros	1,696,471	1,418,720
Servicios Generales	6,394,211	5,596,846
Transferencias	389,613	391,816
Otros Gastos	3,798,802	2,801,762
Total	39,882,591	35,777,684

Dichas partidas son utilizadas para identificar y aplicar cada uno de los gastos generados para el correcto funcionamiento de la Universidad Politécnica de Atlacomulco, en la partida de otros gastos y perdidas extraordinarias se refiere principalmente a la depreciación acumulada a diciembre 2025.

"2025. Bicentenario de la vida municipal en el Estado de México".

2. ESTADO DE SITUACIÓN FINANCIERA ACTIVO

- **Efectivo y Equivalentes**

Efectivo

La cuenta de Efectivo cuenta con un saldo al 31 de diciembre de 2025 por 8 mil 886 pesos.

Bancos

La cuenta de bancos al mes de diciembre de 2025 de la Universidad Politécnica de Atlacomulco es de 10 millones 526 mil 125 pesos disponibles. Bancos se integra como sigue:

CONCEPTO	2025	2024
BBVA CTA. 321 (INGRESOS PROPIOS)	323,574	198,533
BBVA BANCOMER 614 (RECURSO ESTATAL 2023)	.0	432,744
BBVA CTA 490 (RECURSO ESTATAL 2024)	.0	63,691
BBVA CTA 431 (RECURSO FEDERAL 2024)	.0	675,041
BBVA CTA 5425 (RECURSO FEDERAL 2025)	1,018,652	.0
BBVA CTA 352 (RECURSO ESTATAL 2025)	.0	.0
BBVA CTA 261 (FAM 2025)	8,557,615	.0
BBVA CTA 210 (SINERGIA COMECYT)	505,001	.0
BBVA CTA 257 (COMECYT CIENTIFICAS MEXIQUENSES 2025)	120,501	.0
BANBAJIO CTA. 202 (NOMINA)	782	.0
SCOTIABANK CTA. 048 (FAM 2024)	.0	6,326,041
Total	10,526,125	7,696,050

- **Derechos a Recibir Efectivo y Equivalentes**

La Universidad Politécnica de Atlacomulco no cuenta con derechos a recibir efectivo o equivalentes.

- **Inventarios**

El rubro de Bienes en tránsito al 31 de diciembre de 2025 muestra un saldo por 8 millones 690 mil 352 pesos, toda vez que pertenece al Fondo de Aportaciones Múltiples (FAM) 2025.

- **Bienes Muebles, Inmuebles e Intangibles**

Los Bienes Muebles e Inmuebles propiedad de la Universidad se registran a su valor histórico. Los importes de bienes muebles e inmuebles se integran de la siguiente manera:

"2025. Bicentenario de la vida municipal en el Estado de México".

Bienes Inmuebles	2025	2024
Edificios no Habitacionales	44,360,473	44,360,473
Total, de Bienes Inmuebles	44,360,473	44,360,473
Bienes Muebles		
Mobiliario y Equipo de Administración	8,637,303	5,144,237
Mobiliario y Equipo Educativo y Recreativo	2,483,305	2,483,305
Equipo e Instrumental Médico y de Laboratorio	8,697,186	8,697,186
Vehículos y Equipo de Transporte	935,496	935,496
Maquinaria, Otros Equipos y Herramientas	8,704,087	6,471,095
Software	573,494	.0
Total de Bienes Muebles	30,030,871	23,731,319
Depreciación Histórica, Bienes Muebles:		
Vehículos	1,010,095	916,545
Equipo de Computo	10,878,503	9,056,573
Mobiliario y Equipo de Oficina	656,379	587,407
Maquinaria, Otros Equipos y Herramientas	5,609,323	4,903,679
Otros Bienes Muebles	1,387,650	1,207,399
Subtotal	19,541,951	16,671,603
Depreciación acumulada Edificios no Habitacionales	6,673,974	5,879,690
Total depreciación, deterioro y amortización acumulada de bienes	26,215,925	22,551,293

El método de depreciación utilizado es en línea recta, y las tasas aplicables son conforme a lo dispuesto en el "Manual Único de Contabilidad Gubernamental los Entes Públicos del Gobierno y Municipios del Estado de México", que se mencionan a continuación:

BIENES	% ANUAL
Automóviles y Equipo Terrestre	20
Otros Equipos de Transporte	20
Equipo de Computo y Tecnologías de la Información	33.3
Mobiliario y Equipo de Administración	10
Edificios	2
Maquinaria, Otros Equipos y Herramientas	10
Activos Biológicos	20
El Resto	20



EDUCACIÓN



"2025. Bicentenario de la vida municipal en el Estado de México".

PASIVO

El rubro de pasivo circulante se desglosa de la siguiente manera:

Servicios Personales por Pagar a Corto Plazo

	<u>2025</u>	<u>2024</u>
Reconocimiento a servidores Públicos Gratificación	27,719 .0	.0 48,604
Subtotal	<u>27,719</u>	<u>48,604</u>

Proveedores por Pagar a Corto Plazo

	<u>2025</u>	<u>2024</u>
Telefonía por Cable SA de CV	.0	20,762
Miguel Yañez Alva	.0	2,716,575
Benito Chimal Lóvera	1,018,652	585,937
Abel Campusano Flores	78,100	.0
Carlos Gabriel Martín de Campo González	.0	1,607,188
Intsol SA de CV	.0	88,952
Acti Servicio Maralar, SA de CV	516,990	57,368
Adalym, SA de CV	.0	96,897
Monserrat Estrada Alva	80,403	59,775
Daniel Fabian de la Cruz Pérez	109,958	792,848
David Rivas Tovar		6,658
José Manuel Guadarrama Hernández		785,894
Innova & Simulación S.A de C.V.	.0	389,726
Isaura Romualdo González	.0	5,125
Jesús Herrera Quintero	2,184,656	.0
Aramed y Laboratorio, S.A. de C.V.	744,482	.0
Melquin, S.A. de C.V.	1,792,226	.0
Grupo Silman S.A. de C.V.	1,678,822	.0
Vieyra Mota y Asociados S.C.	53,965	.0
Fisioterapia y Laboratorio Tecnológico, S.A. de C.V.	1,760,127	.0
Subtotal	10,018,381	7,213,705



"2025. Bicentenario de la vida municipal en el Estado de México".

Retenciones y Contribuciones por Pagar a Corto Plazo

	<u>2025</u>	<u>2024</u>
Retenciones de ISR sueldos y salarios	473,266	379,649
Impuestos Sobre Erogaciones por Remuneraciones al Trabajo Personal	100,985	86,548
Subtotal	574,251	466,197

Otras Cuentas por Pagar a Corto Plazo

	<u>2025</u>	<u>2024</u>
Estímulos 2024	.0	13,028
Cuerpo de Guardias de Seguridad, Industrial, bancaria y comercial del Valle de Toluca	.0	63,972
A. García López y Asesores, S. C.	.0	70,000
Subtotal	.0	147,000

Total	10,620,351	7,875,506
--------------	-------------------	------------------

3. ESTADO DE VARIACION EN LA HACIENDA PÚBLICA

La Universidad Politécnica de Atlacomulco obtuvo una variación en la hacienda pública al 31 de diciembre de 2025 por 5 millones 119 mil 836 pesos por el resultado del ejercicio.

4. ESTADO DE FLUJOS DE EFECTIVO**Efectivo y Equivalentes**

La Universidad Politécnica de Atlacomulco en su análisis de los saldos inicial y final que figuran en la última parte del Estado de Flujo de Efectivo en la cuenta de efectivo y equivalentes es como sigue:

Concepto	<u>Diciembre 2025</u>	<u>Diciembre 2024</u>
Efectivo en bancos- Tesorería	10,535,011	7,696,050
Total de Efectivo y Equivalentes	10,535,011	7,696,050



EDUCACIÓN



"2025. Bicentenario de la vida municipal en el Estado de México".

CONCILIACION DE LOS FLUJOS DE EFECTIVO NETOS DE LAS ACTIVIDADES DE OPERACIÓN Y LA CUENTA DE AHORRO/DESAHORRO ANTES DE RUBROS EXTRAORDINARIOS.

Integración de Flujo de Efectivo	Diciembre 2025	Diciembre 2024
Flujos Netos de Efectivo por Actividades de Operación	5,119,836	5,009,860
Flujos Netos de Efectivo por Actividades de Inversión	-5,025,720	-3,592,615
Flujos Netos de Efectivo por Actividades de Financiamiento	2,744,845	-2,295,367
Incremento/Disminución Neta en el Efectivo y Equivalentes al Efectivo	2,838,961	-878,122
Efectivo y Equivalentes al Efectivo al Inicio del Ejercicio	7,696,050	8,574,172
Efectivo y Equivalentes al Efectivo al Final del Ejercicio	10,535,011	7,696,050

5. CONCILIACION ENTRE LOS INGRESOS PRESUPUESTARIOS Y CONTABLES, Y LOS EGRESOS PRESUPUESTARIOS CON LOS GASTOS CONTABLES

Universidad Politécnica de Atlaconomulco Conciliación entre los Ingresos Presupuestarios y Contables Correspondiente del 1 de Enero al 31 de Diciembre de 2025 (Pesos)	
1. Ingresos Presupuestarios	55,487,237
2. Más Ingresos Contables no Presupuestarios	0
Ingresos Financieros	
Incremento por Variación de Inventarios	
Disminución del Exceso de Estimaciones por Pérdida o Deterioro u Obsolescencia	
Disminución del Exceso de Provisiones	
Otros Ingresos y Beneficios Varios	
Otros Ingresos Contables no Presupuestarios	

"2025. Bicentenario de la vida municipal en el Estado de México".

3. Menos Ingresos Presupuestarios no Contables	10,484,810
Aprovechamientos Patrimoniales	
Ingresos Derivados de Financiamientos	10,484,810
Otros Ingresos Presupuestarios no Contables	
4. Ingresos Contables (4 = 1 + 2 - 3)	45,002,427

Universidad Politécnica de Atlacomulco Conciliación entre los Egresos Presupuestarios y los Gastos Contables Correspondiente del 1 de Enero al 31 de Diciembre de 2025 (Pesos)	
1.- Total de Egresos Presupuestarios	52,208,366
2.- Menos Egresos Presupuestarios no Contables	16,124,577
Materias Primas y Materiales de Producción y Comercialización	
Materiales y Suministros	
Mobiliario y Equipo de Administración	
Mobiliario y Equipo Educativo y Recreativo	
Equipo e Instrumental Médico y de Laboratorio	
Vehículos y Equipo de Transporte	
Equipo de Defensa y Seguridad	
Maquinaria, Otros Equipos y Herramientas	
Activos Biológicos	
Bienes Inmuebles	
Activos Intangibles	
Obra Pública en Bienes de Dominio Público	
Obra Pública en Bienes Propios	8,690,352
Acciones y Participaciones de Capital	
Compra de Títulos y Valores	
Concesión de Préstamos	
Inversiones en Fideicomisos, Mandatos y Otros Análogos	
Provisiones para Contingencias y Otras Erogaciones Especiales	



EDUCACIÓN



"2025. Bicentenario de la vida municipal en el Estado de México".

Amortización de la Deuda Pública	
Adeudos de Ejercicios Fiscales Anteriores (ADEFAS)	7,434,225
Otros Egresos Presupuestales no Contables	

3. Más Gastos Contables no Presupuestales	3,798,802
Estimaciones, Depreciaciones, Deterioros, Obsolescencia y Amortizaciones	3,664,632
Provisiones	
Disminución de Inventarios	
Aumento por Insuficiencia de Estimaciones por Pérdida o Deterioro u Obsolescencia	
Aumento por Insuficiencia de Provisiones	
Otros Gastos	134,170
Otros Gastos Contables no Presupuestales	
4. Total de Gasto Contable (4 = 1 - 2 + 3)	39,882,591

**NOTAS DE MEMORIA
(CUENTAS DE ORDEN)**

**Universidad Politécnica de Atlacomulco
CUENTAS DE ORDEN CONTABLES
(Pesos)**

	<u>2025</u>	<u>2024</u>
CUENTAS DEUDORAS		
Almacén	48,712	64,751
Cuentas de Control de Organismos Auxiliares		
Bienes Muebles e Inmuebles en Comodato		
	<u>48,712</u>	<u>64,751</u>
CUENTAS ACREEDORAS		
Artículos Disponibles por el Almacén	48,712	64,751
Organismos Auxiliares Cuenta de Control		
Comodato de Bienes Muebles e Inmuebles		
	<u>48,712</u>	<u>64,751</u>

"2025. Bicentenario de la vida municipal en el Estado de México".

Universidad Politécnica de Atlacomulco		
Cuentas de Orden Presupuestales		
(Pesos)		
	2025	2024
CUENTAS DEUDORAS		
Ley de Ingresos Estimada	52,223,089	50,768,113
Presupuesto de Egresos por Ejercer de Gastos de Funcionamiento	4,336	1,267,456
Presupuesto de Egresos Devengado de Gasto de Funcionamiento	1,456,733	1,134,673
Presupuesto de Egresos Pagado de Gastos de Funcionamiento	34,237,443	31,449,433
Presupuesto de Egresos por Ejercer de Transferencias, Asignaciones, Subsidios y Otras Ayudas	10,387	68,184
Presupuesto de Egresos Pagado de Transferencias, Asignaciones, Subsidios y Otras Ayudas	389,613	391,816
Presupuesto de Egresos Devengado de Inversión Pública	8,690,352	6,299,552
Presupuesto de Egresos Pagado de Intereses, Comisiones y Otros Gastos de la Deuda Pública	7,434,225	10,156,999
	104,446,178	101,536,226
CUENTAS ACREEDORAS		
Ley de Ingresos por Ejecutar	-3,264,148	2,105,063
Ley de Ingresos Recaudado	55,487,237	48,663,050
Presupuesto de Egresos Aprobado de Gastos de Funcionamiento	35,698,512	33,851,562
Presupuesto de Egresos Aprobado de Transferencias, Asignaciones, Subsidios y Otras Ayudas	400,000	460,000
Presupuesto de Egresos Aprobado de Intereses, Comisiones y Otros Gastos de la Deuda Pública	7,434,225	10,156,999
Presupuesto de Egresos Aprobado de Inversión Pública	8,690,352	6,299,552
	104,446,178	101,536,226

"2025. Bicentenario de la vida municipal en el Estado de México".

NOTAS DE GESTIÓN ADMINISTRATIVA

1. Introducción

Los Estados Financieros de los Entes Públicos, proveen de información financiera a los principales usuarios de la misma al Congreso y a los ciudadanos.

El objetivo del documento es la revelación del contexto y de los aspectos económicos-financieros más relevantes que influyeron en las decisiones del período.

Derivado de las medidas establecida para el uso eficiente, transparente y eficaz de los recursos públicos y que, aunado a las medidas, la Universidad cumplió con su programa de trabajo bajo las premisas de austeridad, disciplina y transparencia en el manejo de los recursos públicos sin detrimento en la calidad y oportunidad de la prestación de sus servicios.

2. Panorama Económico y Financiero

En congruencia con este contexto, el Paquete Económico aprobado por el Congreso de la Unión para 2025 estableció políticas conducentes a la estabilidad macroeconómica. En dicho paquete se propuso regresar el equilibrio presupuestario. La política de ingresos se orientó al fortalecimiento de los ingresos del sector público con cambios menores a la normatividad. Por lo anterior el Paquete Económico de 2025 no propuso modificaciones sustantivas a la legislación y procedimientos que rigen el marco fiscal y el ejercicio del gasto.

3. Autorización e Historia

La Universidad Politécnica de Atlacomulco se crea como un organismo público descentralizado del Poder Ejecutivo, con personalidad jurídica y patrimonio propios, con domicilio social en el Municipio de Atlacomulco, Estado de México, sectorizada a la Secretaría de Educación; la cual fue creada el 13 de enero del 2014 Gaceta de Gobierno del Estado de México No. 6 Tomo CXCVII A: 202/3/001/02.

a) Principales cambios a su estructura

Hasta la fecha no han existido cambios en cuanto a la estructura organizacional.

4. Organización y Objeto Social

Objeto: Conforme al Artículo 3º del Decreto de Creación de la Universidad Politécnica de Atlacomulco tiene los siguientes objetivos:



"2025. Bicentenario de la vida municipal en el Estado de México".

- Impartir educación en los niveles de Licenciatura Especialización, Maestría y Doctorado, así como cursos de actualización en sus diversas modalidades, incluyendo educación a distancia diseñada con base en competencias, para preparar profesionales con una sólida formación científica, tecnológica y valores, conscientes del contexto nacional e internacional, en lo económico, político, social, del medio ambiente y cultural.
- Proporcionar la información integral de sus estudiantes, en sus ámbitos intelectual, humana, social y profesional, alentando una vida sana y libre de discriminaciones.
- Llevar a cabo la investigación aplicada y desarrollo tecnológico, pertinentes para el desarrollo económico y social de la región, del Estado y el País.
- Difundir el conocimiento y la cultura a través de la extensión universitaria y la formación a lo largo de toda la vida.
- Promover la cultura innovadora, científica, tecnológica y emprendedora.
- Prestar servicios tecnológicos y de asesoría, que contribuyan a mejorar el desempeño del sector público, privado y social, así como las empresas y otras organizaciones de la entidad, de la región y en general del país.
- Impartir programas de educación continua con orientación a la capacitación para el trabajo y al fomento de la cultura tecnológica, en la región en el Estado y en el País.
- Desarrollar estudios o proyectos en las áreas de su competencia, que se traduzcan en aportaciones concretas que contribuyan al mejoramiento y mayor eficiencia de la producción de bienes y servicios a la elevación de la calidad de vida de la comunidad.
- Realizar funciones de vinculación en los sectores público, privado y social, para contribuir al desarrollo tecnológico, social y económico de la comunidad.
- Cumplir con cualquier otro que permita consolidar el modelo educativo basado en competencias.

Ejercicio Fiscal

Los Estados Financieros son presentados del 01 de enero al 31 de diciembre de 2025.

Régimen Jurídico

La Universidad Politécnica de Atlacomulco, es un Organismo Público Descentralizado del Poder Ejecutivo, con personalidad jurídica y patrimonio propios, sectorizada a la Secretaría de Educación.



"2025. Bicentenario de la vida municipal en el Estado de México".

Consideraciones Fiscales del Ente

Relevar el tipo de contribuciones que esté obligado a pagar o retener:

- Declaración anual informativa de los ingresos obtenidos y los gastos efectuados del régimen de personas morales con fines no lucrativos-Impuesto Sobre la Renta.
- Declaración Informativa de Operaciones con Terceros (DIOT).
- Declaración y entero de retenciones mensuales de ISR por sueldos y salarios.
- Declaración y entero de impuestos sobre erogaciones al trabajo personal.

La Estructura Organizacional de la Universidad Politécnica de Atlacomulco es:

**UNIVERSIDAD POLITÉCNICA DE ATLACOMULCO
ORGANIGRAMA**

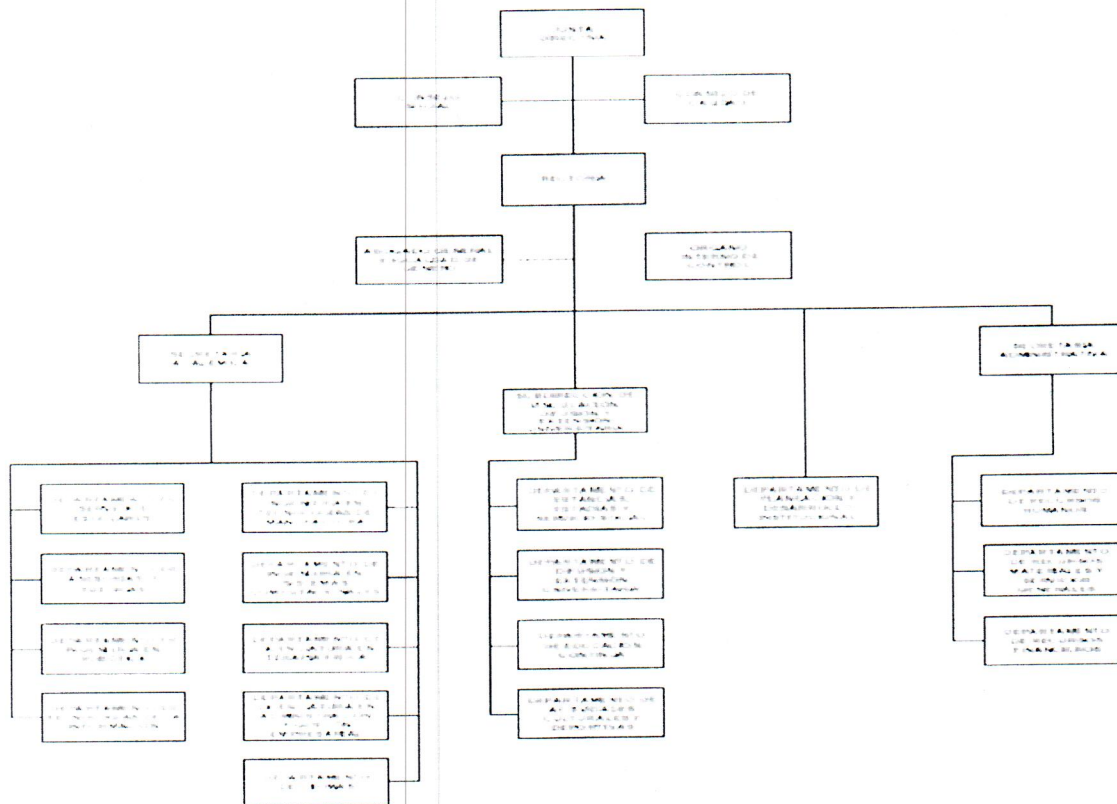

Este organigrama tiene carácter informativo y no constituye un instrumento de planeación ni de programación. El presente organigrama es de carácter informativo y no constituye un instrumento de planeación ni de programación.

"2025. Bicentenario de la vida municipal en el Estado de México".

5. Bases de Preparación de los Estados Financieros

La Universidad Politécnica de Atlacomulco prepara sus Estados Financieros con base a:

- a) La Ley de Contabilidad es de observancia obligatoria para los poderes Ejecutivo, Legislativo y Judicial de la Federación, entidades federativas; los ayuntamientos de los municipios; los órganos político-administrativos de las demarcaciones territoriales de la Ciudad de México; las entidades de la administración pública paraestatal ya sean federales, estatales o municipales y los órganos autónomos federales y estatales. El órgano de coordinación para la armonización de la contabilidad gubernamental es el

Consejo Nacional de Armonización Contable (CONAC), el cual tiene por objeto la emisión de las normas contables y lineamientos para la generación de información financiera que aplicará los entes públicos.

Basados en lo antes mencionado la Universidad Politécnica de Atlacomulco prepara sus estados financieros conforme a lo establecido en la Ley General de Contabilidad Gubernamental.

- b) Con fundamento en los artículos 6 y 9, fracción I de la Ley General de Contabilidad Gubernamental, CONAC ha decidido lo siguiente:

Emitir los postulados Básicos de Contabilidad Gubernamental a que hace referencia la Ley de Contabilidad. Los postulados sustentan de manera técnica el registro de las operaciones, la elaboración y presentación de estados financieros, basados en su razonamiento, eficiencia demostrada, respaldo en legislación especializada y aplicación de la Ley General Contabilidad Gubernamental (Ley de Contabilidad), con la finalidad de uniformar los métodos, procedimientos y practicas; mismas que es aplicada por la Universidad Politécnica de Atlacomulco.

- c) Postulados Básicos:

- Sustancia económica
- Entes públicos
- Existencia permanente
- Revelación suficiente
- Importancia relativa
- Registro e integración presupuestaria
- Consolidación de información financiera
- Devengo contable
- Valuación
- Dualidad económica
- Consistencia

"2025. Bicentenario de la vida municipal en el Estado de México".

6. Políticas de Contabilidad Significativas

Los gastos se reconocen y registran en el momento en el que se devengan y los ingresos cuando se reciben. Los gastos se consideran en el momento en que se formalizo la operación.

La depreciación se calculó por el método de línea recta, calculándose a partir del mes siguiente al de su adquisición: con fundamento en el "Manual Único de Contabilidad Gubernamental para lo Entes Públicos del Gobierno y Municipios del Estado de México".

7. Posición en Moneda Extranjera y Protección por Riesgo Cambiario

No Aplica.

8. Reporte Analítico del Activo

- a) Vida útil o porcentajes de depreciación: La vida útil de los activos es determinada por los porcentajes establecidos en el "Manual Único de Contabilidad Gubernamental para los Entes Públicos del Gobierno y Municipios del Estado de México", considerando lo siguiente.

BIENES	% ANUAL
Automóviles y Equipo Terrestre	20
Otros Equipos de Transporte	20
Equipo de Cómputo y Tecnologías de la Información	33.3
Mobiliario y Equipo de Administración	10
Edificios	2
Maquinaria, Otros Equipos y Herramientas	10
Activos Biológicos	20
El Resto	20

- b) Los cambios en el porcentaje se realizarán si existen modificaciones en los porcentajes de depreciación de acuerdo con el "Manual Único de Contabilidad Gubernamental para los Entes Públicos del Gobierno y Municipios del Estado de México".
- c) Administración de activos; Se lleva a cabo un control con número de inventario, formato de resguardo y el área o lugar en donde se encuentran los activos.

9. Fideicomisos, Mandatos y Análogos

Durante el periodo terminado del 01 de enero al 31 de diciembre de 2025, la Universidad Politécnica de Atlacomulco no realizó actividades por concepto de fideicomisos, mandatos y análogos.

"2025. Bicentenario de la vida municipal en el Estado de México".

10. Reporte de Recaudación

• Ingresos de Gestión:

Concepto	<u>Diciembre 2025</u>	<u>Diciembre 2024</u>
Transferencias, Asignaciones, Subsidio y Otras Ayudas	44,334,066	40,611,121
Ingresos financieros	.0	93,757
Otros Ingresos y Beneficios Varios	668,361	82,666
Total	45,002,427	40,787,544

11. Información Sobre la Deuda y el Reporte Analítico de la Deuda

No aplica.

12. Calificaciones Otorgadas

No aplica.

13. Proceso de Mejora

a) Principales Políticas de control interno

Se está trabajando en las Políticas de control interno

b) Medidas de desempeño financiero, metas y alcance.

Se está trabajando en las Medidas de desempeño financiero, metas y alcance.

14. Información por Segmentos

No aplica.

15. Eventos Posteriores Al Cierre

No aplica.

16. Partes Relacionadas

No aplica.

17. Responsabilidad Sobre la Presentación Razonable de los Estados Financieros

"Bajo protesta de decir verdad declaramos que los Estados Financieros y sus notas, son razonablemente correctos y son responsabilidad del emisor".

Mtro. **Crescencio Reyes Hernández**
Rector

M.A.N. **Eduardo Aguilar Miranda**
Secretario Administrativo