

Universidad Politécnica de Atlacomulco
Estado de Situación Financiera
Al 31 de Diciembre de 2024 y 2023
(Pesos)

| Concepto | Año | | Concepto | Año | |
|---|-------------------|-------------------|---|-------------------|-------------------|
| | 2024 | 2023 | | 2024 | 2023 |
| ACTIVO | | | PASIVO | | |
| Activo Circulante | | | Pasivo Circulante | | |
| Efectivo y Equivalentes | 7,696,050 | 8,574,172 | Cuentas por Pagar a Corto Plazo | 7,875,506 | 10,170,873 |
| Derechos a Recibir Efectivo o Equivalentes | | | Documentos por Pagar a Corto Plazo | | |
| Derechos a Recibir Bienes o Servicios | | | Porción a Corto Plazo de la Deuda Pública a Largo Plazo | | |
| Inventarios | 6,299,552 | 8,156,426 | Titulos y Valores a Corto Plazo | | |
| Almacenes | | | Pasivos Diferidos a Corto Plazo | | |
| Estimación por Pérdida o Deterioro de Activos Circulantes | | | Fondos y Bienes de Terceros en Garantía y/o Administración a Corto Plazo | | |
| Otros Activos Circulantes | | | Provisiones a Corto Plazo | | |
| Total de Activos Circulantes | 13,995,602 | 16,730,598 | Otros Pasivos a Corto Plazo | | |
| | | | Total de Pasivos Circulantes | 7,875,506 | 10,170,873 |
| Activo No Circulante | | | Pasivo No Circulante | | |
| Inversiones Financieras a Largo Plazo | | | Cuentas por Pagar a Largo Plazo | | |
| Derechos a Recibir Efectivo o Equivalentes a Largo Plazo | | | Documentos por Pagar a Largo Plazo | | |
| Bienes Inmuebles, Infraestructura y Construcciones en Proceso | 44,360,473 | 44,360,473 | Deuda Pública a Largo Plazo | | |
| Bienes Muebles | 23,731,319 | 15,574,893 | Pasivos Diferidos a Largo Plazo | | |
| Activos Intangibles | | | Fondos y Bienes de Terceros en Garantía y/o en Administración a Largo Plazo | | |
| Depreciación, Deterioro y Amortización Acumulada de Bienes | -22,551,293 | -19,844,356 | Provisiones a Largo Plazo | | |
| Activos Diferidos | | | Total de Pasivos No Circulantes | 0 | 0 |
| Estimación por Pérdida o Deterioro de Activos no Circulantes | | | Total del Pasivo | 7,875,506 | 10,170,873 |
| Otros Activos no Circulantes | | | HACIENDA PÚBLICA/ PATRIMONIO | | |
| Total de Activos No Circulantes | 45,540,499 | 40,091,010 | Hacienda Pública/Patrimonio Contribuido | 0 | 0 |
| Total del Activo | 59,536,101 | 56,821,608 | Aportaciones | | |
| | | | Donaciones de Capital | | |
| | | | Actualización de la Hacienda Pública / Patrimonio | | |
| | | | Hacienda Pública/Patrimonio Generado | 51,660,595 | 46,650,735 |
| | | | Resultados del Ejercicio (Ahorro / Desahorro) | 5,009,860 | 8,030,960 |
| | | | Resultados de Ejercicios Anteriores | 46,650,735 | 38,619,775 |
| | | | Revaluos | | |
| | | | Reservas | | |
| | | | Rectificaciones de Resultados de Ejercicios Anteriores | | |
| | | | Exceso o Insuficiencia en la Actualización de la Hacienda Pública/Patrimonio | 0 | 0 |
| | | | Resultado por Posición Monetaria | | |
| | | | Resultado por Tenencia de Activos no Monetarios | | |
| | | | Total Hacienda Pública/ Patrimonio | 51,660,595 | 46,650,735 |
| | | | Total del Pasivo y Hacienda Pública / Patrimonio | 59,536,101 | 56,821,608 |

Bajo protesta de decir verdad declaramos que los Estados Financieros y sus Notas son razonablemente correctos y responsabilidad del emisor

Mtro. Crescencio Reyes Hernandez
Rector

M.A.N. Eduardo Aguilar Miranda
Secretario Administrativo

Universidad Politécnica de Atacomulco
Estado de Actividades
Del 1 de Enero al 31 de Diciembre de 2024 y 2023
(Pesos)

| Concepto | 2024 | 2023 |
|--|-------------------|-------------------|
| INGRESOS Y OTROS BENEFICIOS | | |
| Ingresos de Gestión | | |
| Impuestos | 93,757 | 166 |
| Cuotas y Aportaciones de Seguridad Social | | |
| Contribuciones de Mejoras | | |
| Derechos | | |
| Productos | | |
| Aprovechamientos | 93,757 | 166 |
| Ingresos por Venta de Bienes y Prestación de Servicios | | |
| Participaciones, Aportaciones, Convenios Incentivos Derivados de la Colaboración Fiscal, Fondos Distintos de Aportaciones, Transferencias, Asignaciones, Subsidios y Subvenciones, y Pensiones y Jubilaciones | 40,611,121 | 39,427,989 |
| Participaciones, Aportaciones, Convenios, Incentivos Derivados de la Colaboración Fiscal y Fondos Distintos de Aportaciones | | |
| Transferencia, Asignaciones, Subsidios y Subvenciones, y Pensiones y Jubilaciones | 40,611,121 | 39,427,989 |
| Otros Ingresos y Beneficios | 40,611,121 | 39,427,989 |
| Ingresos Financieros | 82,666 | 0 |
| Incremento por Variación de Inventarios | | |
| Disminución del Exceso de Estimaciones por Pérdida o Deterioro u Obsolescencia | | |
| Disminución del Exceso de Provisiones | | |
| Otros Ingresos y Beneficios Varios | | |
| Total de Ingresos y Otros Beneficios | 82,666 | 0 |
| GASTOS Y OTRAS PÉRDIDAS | 40,787,544 | 39,428,155 |
| Gastos de Funcionamiento | | |
| Servicios Personales | 32,584,106 | 27,834,434 |
| Materiales y Suministros | 25,568,540 | 20,459,847 |
| Servicios Generales | 1,418,720 | 1,521,098 |
| Transferencia, Asignaciones, Subsidios y Otras Ayudas | 5,596,846 | 5,853,489 |
| Transferencias Internas y Asignaciones al Sector Público | 391,816 | 296,024 |
| Transferencias al Resto del Sector Público | | |
| Subsidios y Subvenciones | | |
| Ayudas Sociales | | |
| Pensiones y Jubilaciones | 391,816 | 296,024 |
| Transferencias a Fideicomisos, Mandatos y Contratos Análogos | | |
| Transferencias a la Seguridad Social | | |
| Donativos | | |
| Transferencias al Exterior | | |
| Participaciones y Aportaciones | | |
| Participaciones | 0 | 0 |
| Aportaciones | | |
| Convenios | | |
| Intereses, Comisiones y Otros Gastos de la Deuda Pública | | |
| Intereses de la Deuda Pública | 0 | 0 |
| Comisiones de la Deuda Pública | | |
| Gastos de la Deuda Pública | | |
| Costo por Coberturas | | |
| Apoyos Financieros | | |
| Otros Gastos y Pérdidas Extraordinarias | | |
| Estimaciones, Depreciaciones, Deterioros, Obsolescencia y Amortizaciones | 2,801,762 | 2,989,871 |
| Provisiones | 2,706,937 | 2,989,871 |
| Disminución de Inventarios | | |
| Otros Gastos | | |
| Inversión Pública | 94,825 | |
| Inversión Pública no Capitalizable | 0 | 276,866 |
| Total de Gastos y Otras Pérdidas | | 276,866 |
| Resultados del Ejercicio (Ahorro/Desahorro) | 35,777,684 | 31,397,195 |
| | 5,009,860 | 8,030,960 |

Bajo Protesta de decir Verdad Declaramos que los Estados Financieros y sus Notas son Razonablemente Correctos y Responsabilidad del Emisor

Crescencio Reyes Hernandez
Rector

M.A.N. Eduardo Aguilar Miranda
Secretario Administrativo

Universidad Politécnica de Atlacomulco
Estado de Variación en la Hacienda Pública
Del 1 de Enero al 31 de Diciembre 2024 y 2023

| Concepto | Hacienda Pública / Patrimonio Contribuido | Hacienda Pública / Patrimonio Generado de Ejercicios Anteriores | Hacienda Pública / Patrimonio Generado del Ejercicio | Exceso o Insuficiencia en la Actualización de la Hacienda Pública / Patrimonio | Total |
|--|---|---|--|--|------------|
| Hacienda Pública / Patrimonio Contribuido Neto de 2023 | 0 | | | | 0 |
| Aportaciones | | | | | 0 |
| Donaciones de Capital | | | | | 0 |
| Actualización de la Hacienda Pública/Patrimonio | | | | | 0 |
| Hacienda Pública / Patrimonio Generado Neto de 2023 | | 38,619,775 | 8,030,960 | 0 | 46,650,735 |
| Resultados del Ejercicio (Ahorro/Desahorro) | | | 8,030,960 | | 8,030,960 |
| Resultados de Ejercicios Anteriores | | 38,619,775 | | | 38,619,775 |
| Revalúos | | | | | 0 |
| Reservas | | | | | 0 |
| Rectificaciones de Resultados de Ejercicios Anteriores | | | | | 0 |
| Exceso o Insuficiencia en la Actualización de la Hacienda Pública / Patrimonio Neto de 2023 | | | | 0 | 0 |
| Resultado por Posición Monetaria | | | | | 0 |
| Resultado por Tenencia de Activos no Monetarios | | | | | 0 |
| Hacienda Pública / Patrimonio Neto Final de 2023 | 0 | 38,619,775 | 8,030,960 | 0 | 46,650,735 |
| Cambios en la Hacienda Pública / Patrimonio Contribuido Neto de 2024 | 0 | | | | 0 |
| Aportaciones | | | | | 0 |
| Donaciones de Capital | | | | | 0 |
| Actualización de la Hacienda Pública/Patrimonio | | | | | 0 |
| Variaciones de la Hacienda Pública / Patrimonio Generado Neto de 2024 | | 8,030,960 | -3,021,100 | | 5,009,860 |
| Resultados del Ejercicio (Ahorro/Desahorro) | | | 5,009,860 | | 5,009,860 |
| Resultados de Ejercicios Anteriores | | 8,030,960 | -8,030,960 | | 0 |
| Revalúos | | | | | 0 |
| Reservas | | | | | 0 |
| Rectificaciones de Resultados de Ejercicios Anteriores | | | | | 0 |
| Cambios en el Exceso o Insuficiencia en la Actualización de la Hacienda Pública / Patrimonio Neto de 2024 | | | | 0 | 0 |
| Resultado por Posición Monetaria | | | | | 0 |
| Resultado por Tenencia de Activos no Monetarios | | | | | 0 |
| Hacienda Pública / Patrimonio Neto Final de 2024 | 0 | 46,650,735 | 5,009,860 | 0 | 51,660,595 |

Bajo Protesta de decir Verdad Declaramos que el Estado de Variación en la Hacienda Pública y sus Notas son Razonablemente Correctos y Responsabilidad del Emisor

Mtro. Crescencio Reyes Hernandez
 Rector

M.A.N. Eduardo Aguilar Miranda
 Secretario Administrativo

Universidad Politécnica de Atlacomulco
Estado de Cambios en la Situación Financiera
Del 1 de Enero al 31 de Diciembre de 2024
(Pesos)

| Concepto | Origen | Aplicación |
|---|------------------|------------------|
| ACTIVO | 5,441,933 | 8,156,426 |
| Activo Circulante | 2,734,996 | 0 |
| Efectivo y Equivalentes | | |
| Derechos a Recibir Efectivo o Equivalentes | 878,122 | |
| Derechos a Recibir Bienes o Servicios | | |
| Inventarios | | |
| Almacenes | 1,856,874 | |
| Estimación por Pérdida o Deterioro de Activos Circulantes | | |
| Otros Activos Circulantes | | |
| Activo No circulante | 2,706,937 | 8,156,426 |
| Inversiones Financieras a Largo Plazo | | |
| Derechos a Recibir Efectivo o Equivalentes a Largo Plazo | | |
| Bienes Inmuebles, Infraestructura y Construcciones en Proceso | | |
| Bienes Muebles | | |
| Activos Intangibles | | 8,156,426 |
| Depreciación, Deterioro y Amortización Acumulada de Bienes | | |
| Activos Diferidos | 2,706,937 | |
| Estimación por Pérdida o Deterioro de Activos no Circulantes | | |
| Otros Activos no Circulantes | | |
| PASIVO | 0 | 2,295,367 |
| Pasivo Circulante | 0 | 2,295,367 |
| Cuentas por Pagar a Corto Plazo | | |
| Documentos por Pagar a Corto Plazo | | 2,295,367 |
| Porción a Corto Plazo de la Deuda Pública a Largo Plazo | | |
| Títulos y Valores a Corto Plazo | | |
| Pasivos Diferidos a Corto Plazo | | |
| Fondos y Bienes de Terceros en Garantía y/o Administración a Corto Plazo | | |
| Provisiones a Corto Plazo | | |
| Otros Pasivos a Corto Plazo | | |
| Pasivo No Circulante | 0 | 0 |
| Cuentas por Pagar a Largo Plazo | | |
| Documentos por Pagar a Largo Plazo | | |
| Deuda Pública a Largo Plazo | | |
| Pasivos Diferidos a Largo Plazo | | |
| Fondos y Bienes de Terceros en Garantía y/o en Administración a Largo Plazo | | |
| Provisiones a Largo Plazo | | |
| HACIENDA PÚBLICA/PATRIMONIO | 8,030,960 | 3,021,100 |
| Hacienda Pública/Patrimonio Contribuido | 0 | 0 |
| Aportaciones | | |
| Donaciones de Capital | | |
| Actualización de la Hacienda Pública/Patrimonio | | |
| Hacienda Pública/Patrimonio Generado | 8,030,960 | 3,021,100 |
| Resultados del Ejercicio (Ahorro/Desahorro) | | |
| Resultados de Ejercicios Anteriores | 0 | 3,021,100 |
| Revalúos | 8,030,960 | |
| Reservas | | |
| Rectificaciones de Resultados de Ejercicios Anteriores | | |
| Exceso o insuficiencia en la Actualización de la Hacienda Pública/Patrimonio | 0 | 0 |
| Resultado por Posición Monetaria | | |
| Resultado por Tenencia de Activos no Monetarios | | |

Bajo protesta de decir verdad declaramos que los Estados Financieros y sus Notas son razonablemente correctos y responsabilidad del emisor.

Mtro. Crescencio Reyes Hernandez
Rector

M.A.N. Eduardo Aguilar Miranda
Secretario Administrativo

Universidad Politécnica de Atlacomulco
Estado de Flujos de Efectivo
Del 1 de Enero al 31 de Diciembre de 2024 y 2023
(Pesos)

| Concepto | 2024 | 2023 |
|---|-------------------|-------------------|
| Flujos de Efectivo de las Actividades de Operación | | |
| Origen | | |
| Impuestos | 40,787,544 | 39,428,155 |
| Cuotas y Aportaciones de Seguridad Social | | |
| Contribuciones de Mejoras | | |
| Derechos | | |
| Productos | | |
| Aprovechamientos | 93,757 | 166 |
| Ingresos por Venta de Bienes y Prestación de Servicios | | |
| Participaciones, Aportaciones, Convenios, Incentivos de la Colaboración Fiscal y Fondos Distintos | | |
| Transferencias, Asignaciones, Subsidios y Subvenciones, y Pensiones y Jubilaciones | | |
| Otros Orígenes de Operación | 40,611,121 | 39,427,989 |
| Aplicación | 82,666 | |
| Servicios Personales | 35,777,684 | 31,397,195 |
| Materiales y Suministros | 25,568,540 | 20,459,847 |
| Servicios Generales | 1,418,720 | 1,521,098 |
| Transferencias Internas y Asignaciones al Sector Público | 5,596,846 | 5,853,489 |
| Transferencias al Resto del Sector Público | | |
| Subsidios y Subvenciones | | |
| Ayudas Sociales | | |
| Pensionamientos y Jubilaciones | 391,816 | 296,024 |
| Transferencias a Fideicomisos, Mandatos y Contratos Análogos | | |
| Transferencias a la Seguridad Social | | |
| Donativos | | |
| Transferencias al Exterior | | |
| Participaciones | | |
| Aportaciones | | |
| Convenios | | |
| Otras Aplicaciones de Operación | 2,801,762 | 3,266,737 |
| Flujos Netos de Efectivo por Actividades de Operación | 5,009,860 | 8,030,960 |
| Flujos de Efectivo de las Actividades de Inversión | | |
| Origen | | |
| Bienes Inmuebles, Infraestructura y Construcciones en Proceso | 4,563,811 | 2,962,548 |
| Bienes Muebles | | |
| Otros Orígenes de Inversión | 2,706,937 | 2,706,937 |
| Aplicación | 1,856,874 | 255,611 |
| Bienes Inmuebles, Infraestructura y Construcciones en Proceso | 8,156,426 | 8,156,426 |
| Bienes Muebles | | |
| Otras Aplicaciones de Inversión | 8,156,426 | 8,156,426 |
| Flujos Netos de Efectivo por Actividades de Inversión | -3,592,615 | -5,193,878 |
| Flujo de Efectivo de las Actividades de Financiamiento | | |
| Origen | | |
| Endeudamiento Neto | 0 | 4,138,223 |
| Interno | | |
| Externo | | |
| Otros Orígenes de Financiamiento | | |
| Aplicación | 0 | 4,138,223 |
| Servicios de la Deuda | 2,295,367 | 0 |
| Interno | | |
| Externo | | |
| Otras Aplicaciones de Financiamiento | 2,295,367 | |
| Flujos Netos de Efectivo por Actividades de Financiamiento | -2,295,367 | 4,138,223 |
| Incremento/Disminución Neta en el Efectivo y Equivalentes al Efectivo | -878,122 | 6,975,305 |
| Efectivo y Equivalentes al Efectivo al Inicio del Ejercicio | 8,574,172 | 1,598,867 |
| Efectivo y Equivalentes al Efectivo al Final del Ejercicio | 7,696,050 | 8,574,172 |

Bajo protesta de decir verdad declaramos que los Estados Financieros y sus Notas son razonablemente correctos y responsabilidad del emisor.

Mtro. Crescencio Reyes Hernandez
 Rector

M.A.N. Eduardo Aguilar Miranda
 Secretario Administrativo

Universidad Politécnica de Atlacomulco
Estado Analítico del Activo
Del 1 de Enero al 31 de Diciembre de 2024
(Pesos)

| Concepto | Saldo Inicial | Cargos del Período | Abonos del Período | Saldo Final | Variación del Período |
|---|-------------------|--------------------|--------------------|-------------------|-----------------------|
| | 1 | 2 | 3 | 4 = (1+2-3) | (4-1) |
| ACTIVO | 56,821,608 | 23,498,651 | 20,784,158 | 59,536,101 | 2,714,493 |
| Activo Circulante | 16,730,598 | 15,342,225 | 18,077,221 | 13,995,602 | -2,734,996 |
| Efectivo y Equivalentes | 8,574,172 | 15,342,225 | 16,220,347 | 7,696,050 | -878,122 |
| Derechos a Recibir Efectivo o Equivalentes | | | | 0 | 0 |
| Derechos a Recibir Bienes o Servicios | | | | 0 | 0 |
| Inventarios | 8,156,426 | | 1,856,874 | 6,299,552 | -1,856,874 |
| Almacenes | | | | 0 | 0 |
| Estimación por Pérdida o Deterioro de Activos Circulantes | | | | 0 | 0 |
| Otros Activos Circulantes | | | | 0 | 0 |
| Activo No Circulante | 40,091,010 | 8,156,426 | 2,706,937 | 45,540,499 | 5,449,489 |
| Inversiones Financieras a Largo Plazo | | | | 0 | 0 |
| Derechos a Recibir Efectivo o Equivalentes a Largo Plazo | | | | 0 | 0 |
| Bienes Inmuebles, Infraestructura y Construcciones en Proceso | 44,360,473 | | | 44,360,473 | 0 |
| Bienes Muebles | 15,574,893 | 8,156,426 | | 23,731,319 | 8,156,426 |
| Activos Intangibles | | | | 0 | 0 |
| Depreciación, Deterioro y Amortización Acumulada de Bienes | -19,844,356 | | 2,706,937 | -22,551,293 | -2,706,937 |
| Activos Diferidos | | | | 0 | 0 |
| Estimación por Pérdida o Deterioro de Activos no Circulantes | | | | 0 | 0 |
| Otros Activos no Circulantes | | | | 0 | 0 |

Bajo protesta de decir verdad declaramos que los Estados Financieros y sus Notas son razonablemente correctos y responsabilidad del emisor.

Mtro. Crescencio Reyes Hernandez
Rector

M.A.N. Eduardo Aguilar Miranda
Secretario Administrativo

Universidad Politécnica de Atlacomulco
Estado Analítico de la Deuda y Otros Pasivos
Del 1 de Enero al 31 de Diciembre de 2024
(Pesos)

| Denominación de las Deudas | Moneda de Contratación | Institución o País Acreedor | Saldo Inicial del Periodo | Saldo Final del Periodo |
|--|------------------------|-----------------------------|---------------------------|-------------------------|
| DEUDA PÚBLICA | | | | |
| Corto Plazo | | | | |
| Deuda Interna | | | 0 | 0 |
| Instituciones de Crédito | | | | |
| Títulos y Valores | | | | |
| Arrendamientos Financieros | | | | |
| Deuda Externa | | | 0 | 0 |
| Organismos Financieros Internacionales | | | | |
| Deuda Bilateral | | | | |
| Títulos y Valores | | | | |
| Arrendamientos Financieros | | | | |
| Subtotal a Corto Plazo | | | 0 | 0 |
| Largo Plazo | | | | |
| Deuda Interna | | | 0 | 0 |
| Instituciones de Crédito | | | | |
| Títulos y Valores | | | | |
| Arrendamientos Financieros | | | | |
| Deuda Externa | | | 0 | 0 |
| Organismos Financieros Internacionales | | | | |
| Deuda Bilateral | | | | |
| Títulos y Valores | | | | |
| Arrendamientos Financieros | | | | |
| Subtotal a Largo Plazo | | | 0 | 0 |
| Otros Pasivos | | | 10,170,873 | 7,875,506 |
| Total de Deuda y Otros Pasivos | | | 10,170,873 | 7,875,506 |

Bajo protesta de decir verdad declaramos que los Estados Financieros y sus Notas son razonablemente correctos y responsabilidad del emisor

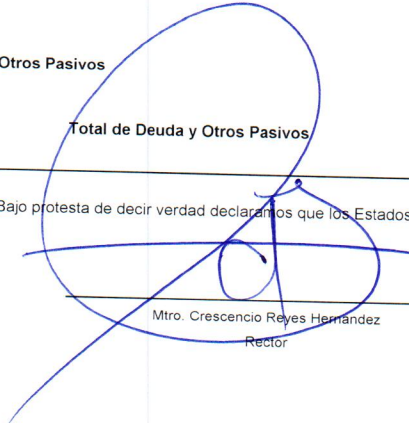
 Mtro. Crescencio Reyes Hernández
 Rector

 M.A.N. Eduardo Aguilar Miranda
 Secretario Administrativo



"2024. Año del Bicentenario de la Erección del Estado Libre y Soberano de México"

UNIVERSIDAD POLITÉCNICA DE ATLACOMULCO

NOTAS A LOS ESTADOS FINANCIEROS

Del 01 de enero al 31 de diciembre de 2024 y diciembre 2023
(pesos)

NOTAS DE DESGLOSE

1. ESTADO DE SITUACIÓN FINANCIERA ACTIVO

- **Efectivo y Equivalentes**

La cuenta de bancos al mes de diciembre de 2024 de la Universidad Politécnica de Atlacomulco es de 7 millones 696 mil 050 pesos disponibles. Bancos se integra como sigue:

| CONCEPTO | Diciembre 2024 | Diciembre 2023 |
|---|------------------|------------------|
| BBVA CTA 0112666057 (NOMINA) | .0 | 1 |
| BBVA CTA. 0118126321 (INGRESOS PROPIOS) | 198,533 | 150,210 |
| BBVA BANCOMER 0119773614 (RECURSO ESTATAL 2023) | 432,744 | 221,296 |
| BBVA BANCOMER 0119773495 (RECURSO FEDERAL 2023) | .0 | 46,239 |
| BBVA CTA 0120699780 (FAM 2023) | .0 | 8,156,426 |
| BBVA CTA 0122272490 (RECURSO ESTATAL 2024) | 63,691 | .0 |
| BBVA CTA 0122272431 (RECURSO FEDERAL 2024) | 675,041 | .0 |
| BANBAJIO CTA. 0111578560202 (NOMINA) | .0 | .0 |
| SCOTIABANK CTA. 25605442048 (FAM 2024) | 6,326,041 | .0 |
| Total | 7,696,050 | 8,574,172 |

- **Derechos a Recibir Efectivo y Equivalentes**

La Universidad Politécnica de Atlacomulco no cuenta con derechos a recibir efectivo o equivalentes.

- **Inventarios**

El rubro de Bienes en tránsito al 31 de diciembre de 2024 muestra un saldo por 6 millones 299 mil 552 pesos, toda vez que pertenece al Fondo de Aportaciones Múltiples (FAM) 2024.



"2024. Año del Bicentenario de la Erección del Estado Libre y Soberano de México"

- **Bienes Muebles, Inmuebles e Intangibles**

Los Bienes Muebles e Inmuebles propiedad de la Universidad se registran a su valor histórico.
Los importes de bienes muebles e inmuebles se integran de la siguiente manera:

| Bienes Inmuebles | <u>Diciembre 2024</u> | <u>Diciembre 2023</u> |
|---|-----------------------|-----------------------|
| Edificios no Habitacionales | 44,360.473 | 44,360,473 |
| Total, de Bienes Inmuebles | 44,360,473 | 44,360,473 |
| | | |
| Bienes Muebles | | |
| Mobiliario y Equipo de Administración | 5,144,237 | 5,144,237 |
| Mobiliario y Equipo Educativo y Recreativo | 2,483,305 | 2,483,305 |
| Equipo e Instrumental Médico y de Laboratorio | 8,697,186 | 540,760 |
| Vehículos y Equipo de Transporte | 935,496 | 935,496 |
| Maquinaria, Otros Equipos y Herramientas | 6,471,095 | 6,471,095 |
| Total de Bienes Muebles | 23,731,319 | 15,574,893 |
| | | |
| Depreciación Histórica, Bienes Muebles: | | |
| Vehículos | 916,545 | 822,996 |
| Equipo de Computo | 9,056,573 | 7,978,531 |
| Mobiliario y Equipo de Oficina | 587,407 | 524,165 |
| Maquinaria, Otros Equipos y Herramientas | 4,903,679 | 4,357,682 |
| Otros Bienes Muebles | 1,207,399 | 1,075,576 |
| Subtotal | 16,671,603 | 14,758,950 |
| | | |
| Depreciación acumulada Edificios no Habitacionales | 5,879,690 | 5,085,406 |
| | | |
| Total depreciación, deterioro y amortización acumulada de bienes | 22,551,293 | 19,844,356 |

El método de depreciación utilizado es en línea recta, y las tasas aplicables son conforme a lo dispuesto en el "Manual Único de Contabilidad Gubernamental para las Dependencias y Entidades Públicas del Gobierno y Municipios del Estado de México", que se mencionan a continuación:



"2024. Año del Bicentenario de la Erección del Estado Libre y Soberano de México"

| Rubro | Tasa |
|---|------|
| Vehículos | 10% |
| Vehículos de seguridad pública y atención e urgencias | 20% |
| Equipo de cómputo | 20% |
| Mobiliario y equipo de cómputo | 3% |
| Edificios | 2% |
| Maquinaria | 10% |
| El resto | 10% |

PASIVO

El rubro de pasivo circulante se desglosa de la siguiente manera:

Servicios Personales por Pagar a Corto Plazo

| | <u>Diciembre 2024</u> | <u>Diciembre 2023</u> |
|-----------------|-----------------------|-----------------------|
| Gratificación | 48,604 | 218,810 |
| Subtotal | <u>48,604</u> | <u>218,810</u> |

Proveedores por Pagar a Corto Plazo

| | <u>Diciembre 2024</u> | <u>Diciembre 2023</u> |
|---|-----------------------|-----------------------|
| Telefonía por Cable SA de CV | 20,762 | 20,763 |
| Miguel Yañez Alva | 2,716,575 | 788,210 |
| Benito Chimal Lóvera | 585,937 | 269,736 |
| Abel Campusano Flores | .0 | 99,876 |
| Carlos Gabriel Martin de Campo González | 1,607,188 | 116,531 |
| Acumen Telecomunicaciones S.A de | .0 | 160,335 |
| PRODISUR S.A. de C.V. | .0 | 569,560 |
| COMERCIALIZADORA CARRY MAS | .0 | 170,926 |
| INFRAESTRUCTURA EDUCATIVA S. | .0 | 38,593 |
| EL SURTIDOR DIDACTICO DE | .0 | 696,623 |
| IVOS DE MÉXICO S.A. DE C.V. | .0 | 28,467 |
| PRANATEC, S. de C.V. | .0 | 5,910,227 |
| Intsol SA de CV | 88,952 | .0 |
| Acti Servicio Maralar, SA de CV | 57,368 | .0 |
| Adalym, SA de CV | 96,897 | .0 |
| Montserrat Estrada Alva | 59,775 | .0 |



"2024. Año del Bicentenario de la Erección del Estado Libre y Soberano de México"

| | | |
|----------------------------------|---------|----|
| Daniel Fabian de la Cruz Pérez | 792,848 | .0 |
| David Rivas Tovar | 6,658 | .0 |
| José Manuel Guadarrama Hernández | 785,894 | .0 |
| Innova & Simulación S.A de C.V. | 389,726 | .0 |
| Isaura Romualdo Gonzalez | 5,125 | .0 |

Subtotal 7,213,705 8,869,847

Retenciones y Contribuciones por Pagar a Corto Plazo

| | <u>Diciembre</u> <u>2024</u> | <u>Diciembre</u> <u>2023</u> |
|--|---------------------------------|---------------------------------|
| Retenciones de ISR sueldos y salarios | 379,649 | 473,989 |
| Retenciones por construcción de Obra | .0 | 342,767 |
| Impuestos Sobre Erogaciones por Remuneraciones al Trabajo Personal | 86,548 | 88,918 |
| Retenciones ISSEMYM | .0 | .0 |
| Subtotal | 466,197 | 905,674 |

Otras Cuentas por Pagar a Corto Plazo

| | <u>Diciembre</u> <u>2024</u> | <u>Diciembre</u> <u>2023</u> |
|---|---------------------------------|---------------------------------|
| Cuerpo de Guardias de Seguridad, Industrial, bancaria y comercial del Valle de Toluca | 63,972 | 63,972 |
| Liconsa Salgado y Asociados | .0 | 73,280 |
| Devolución de Recurso Estatal 2023 | .0 | 13,873 |
| Estímulos 2023 | .0 | 25,416 |
| Estímulos 2024 | 13,028 | .0 |
| A. García López y Asesores, S.C. | 70,000 | .0 |
| Subtotal | 147,000 | 176,542 |
| Total | 7,875,506 | 10,170,873 |

2. ESTADO DE ACTIVIDADES

• **Ingresos de Gestión:**

| Concepto | <u>Diciembre 2024</u> | <u>Diciembre 2023</u> |
|---|-----------------------|-----------------------|
| Transferencias, Asignaciones, Subsidio y Otras Ayudas | 40,611,121 | 39,427,989 |
| Ingresos financieros | 93,757 | 166 |
| Otros Ingresos y Beneficios Varios | 82,666 | .0 |
| Total | 40,787,544 | 39,428,155 |



"2024. Año del Bicentenario de la Erección del Estado Libre y Soberano de México"

• **Gastos y Otras Pérdidas:**

La Universidad Politécnica de Atlacomulco genero los siguientes gastos de funcionamiento:

| Concepto | <u>Diciembre 2024</u> | <u>Diciembre 2023</u> |
|------------------------------|-----------------------|-----------------------|
| Servicios Personales | 25,568,540 | 20,459,847 |
| Materiales y Suministros | 1,418,720 | 1,521,098 |
| Servicios Generales | 5,526,846 | 5,853,489 |
| Transferencias | 391,816 | 296,024 |
| Bienes Muebles e Intangibles | .0 | 276,866 |
| Otros Gastos | 2,801,762 | 2,989.871 |
| Total | 35,707,684 | 31,397,195 |

Dichas partidas son utilizadas para identificar y aplicar cada uno de los gastos generados para el correcto funcionamiento de la Universidad Politécnica de Atlacomulco, en la partida de otros gastos y perdidas extraordinarias se refiere principalmente a la depreciación acumulada de diciembre 2024.

3. ESTADO DE VARIACION EN LA HACIENDA PÚBLICA

La Universidad Politécnica de Atlacomulco obtuvo una variación en la hacienda publica al 31 de diciembre de 2023 por 5 millones 009 mil 860 pesos como resultado del ejercicio.

4. ESTADO DE FLUJOS DE EFECTIVO

Efectivo y Equivalentes

La Universidad Politécnica de Atlacomulco en su análisis de los saldos inicial y final que figuran en la ultima parte del Estado de Flujo de Efectivo en la cuenta de efectivo y equivalentes es como sigue:

| Concepto | <u>Diciembre 2024</u> | <u>Diciembre 2023</u> |
|---|-----------------------|-----------------------|
| Efectivo en bancos- Tesorería | 7,696,050 | 8,574,172 |
| Total de Efectivo y Equivalentes | 7,696,050 | 8,574,172 |

"2024. Año del Bicentenario de la Erección del Estado Libre y Soberano de México"

CONCILIACION DE LOS FLUJOS DE EFECTIVO NETOS DE LAS ACTIVIDADES DE OPERACIÓN Y LA CUENTA DE AHORRO/DESAHORRO ANTES DE RUBROS EXTRAORDINARIOS.

| Integración de Flujo de Efectivo | <u>Diciembre 2024</u> | <u>Diciembre 2023</u> |
|---|------------------------------|------------------------------|
| Flujos Netos de Efectivo por Actividades de Operación | 5,079,860 | 8,030,960 |
| Flujos Netos de Efectivo por Actividades de Inversión | -3,592,615 | -5,193,878 |
| Flujos Netos de Efectivo por Actividades de Financiamiento | -2,295,367 | 4,138,223 |
| Incremento/Disminución Neta en el Efectivo y Equivalentes al Efectivo | -788,122 | 1,598,867 |
| Efectivo y Equivalentes al Efectivo al Inicio del Ejercicio | 8,574,172 | 1,598,867 |
| Efectivo y Equivalentes al Efectivo al Final del Ejercicio | 7,696,050 | 8,574,172 |

CONCILIACION ENTRE LOS INGRESOS PRESUPUESTARIOS Y CONTABLES, Y LOS EGRESOS PRESUPUESTARIOS CON LOS GASTOS CONTABLES

| Universidad Politécnica de Atlacomulco Conciliación entre los Ingresos Presupuestarios y Contables Correspondiente del 1 de Enero al 31 de Diciembre de 2024 (Pesos) | |
|---|---------------------|
| 1. Ingresos Presupuestarios | 48,663,050.0 |
| 2. Más Ingresos Contables no Presupuestarios | 0 |
| Ingresos Financieros | |
| Incremento por Variación de Inventarios | |
| Disminución del Exceso de Estimaciones por Pérdida o Deterioro u Obsolescencia | |
| Disminución del Exceso de Provisiones | |
| Otros Ingresos y Beneficios Varios | |
| Otros Ingresos Contables no Presupuestarios | |





"2024. Año del Bicentenario de la Erección del Estado Libre y Soberano de México"

| | |
|---|-------------------|
| 3. Menos Ingresos Presupuestarios no Contables | 7,875,506 |
| Aprovechamientos Patrimoniales | |
| Ingresos Derivados de Financiamientos | 7,875,506 |
| Otros Ingresos Presupuestarios no Contables | |
| 4. Ingresos Contables (4 = 1 + 2 - 3) | 40,787,544 |

Universidad Politécnica de Atlacomulco
Conciliación entre los Egresos Presupuestarios y los Gastos Contables
Correspondiente del 1 de Enero al 31 de Diciembre de 2024
(Pesos)

| | |
|---|-------------------|
| 1.- Total de Egresos Presupuestarios | 49,432,473 |
| 2.- Menos Egresos Presupuestarios no Contables | 16,456,551 |
| Materias Primas y Materiales de Producción y Comercialización | |
| Materiales y Suministros | |
| Mobiliario y Equipo de Administración | |
| Mobiliario y Equipo Educativo y Recreativo | |
| Equipo e Instrumental Médico y de Laboratorio | |
| Vehículos y Equipo de Transporte | |
| Equipo de Defensa y Seguridad | |
| Maquinaria, Otros Equipos y Herramientas | |
| Activos Biológicos | |
| Bienes Inmuebles | |
| Activos Intangibles | |
| Obra Pública en Bienes de Dominio Público | |
| Obra Pública en Bienes Propios | 6,299,552 |
| Acciones y Participaciones de Capital | |
| Compra de Títulos y Valores | |
| Concesión de Préstamos | |





"2024. Año del Bicentenario de la Erección del Estado Libre y Soberano de México"

| | |
|---|------------|
| Inversiones en Fideicomisos, Mandatos y Otros Análogos | |
| Provisiones para Contingencias y Otras Erogaciones Especiales | |
| Amortización de la Deuda Pública | |
| Adeudos de Ejercicios Fiscales Anteriores (ADEFAS) | 10,156,999 |
| Otros Egresos Presupuestales no Contables | |

| | |
|---|-------------------|
| 3. Más Gastos Contables no Presupuestales | 2,871,762 |
| Estimaciones, Depreciaciones, Deterioros, Obsolescencia y Amortizaciones | 2,706,937 |
| Provisiones | |
| Disminución de Inventarios | |
| Aumento por Insuficiencia de Estimaciones por Pérdida o Deterioro u Obsolescencia | |
| Aumento por Insuficiencia de Provisiones | |
| Otros Gastos | 94,825 |
| Otros Gastos Contables no Presupuestales | |
| 4. Total de Gasto Contable (4 = 1 - 2 + 3) | 35,777,684 |

**NOTAS DE MEMORIA
(CUENTAS DE ORDEN)**

**Universidad Politécnica de Atlacomulco
CUENTAS DE ORDEN CONTABLES
(Pesos)**

| | <u>2024</u> | <u>2023</u> |
|---|---------------|---------------|
| CUENTAS DEUDORAS | | |
| Almacén | 64,751 | 47,701 |
| Cuentas de Control de Organismos Auxiliares | | |
| Bienes Muebles e Inmuebles en Comodato | | |
| | <u>64,751</u> | <u>47,701</u> |
| CUENTAS ACREEDORAS | | |
| Artículos Disponibles por el Almacén | 64,751 | 47,701 |
| Organismos Auxiliares Cuenta de Control | | |
| Comodato de Bienes Muebles e Inmuebles | | |
| | <u>64,751</u> | <u>47,701</u> |





"2024. Año del Bicentenario de la Erección del Estado Libre y Soberano de México"

NOTAS DE MEMORIA
(CUENTAS DE ORDEN)

UNIVERSIDAD POLITÉCNICA DE ATLACOMULCO
CUENTAS DE ORDEN PRESUPUESTALES
(Pesos)

| | <u>Diciembre 2024</u> | <u>Diciembre 2023</u> |
|--|---------------------------|--------------------------|
| CUENTAS DEUDORAS | | |
| Ley de Ingresos Estimada | 50,768,113 | 44,348,962 |
| Presupuesto de Egresos por Ejercer de Gastos de Funcionamiento | 1,267,456 | 2,730,344 |
| Presupuesto de Egresos Devengado de Gasto de Funcionamiento | 1,134,673 | 895,408 |
| Presupuesto de Egresos Pagado de Gastos de Funcionamiento | 31,449,433 | 26,939,025 |
| Presupuesto de Egresos por Ejercer de Transferencias, Asignaciones, Subsidios y Otras Ayudas | 68,184 | 15,780 |
| Presupuesto de Egresos Pagado de Transferencias, Asignaciones, Subsidios y Otras Ayudas | 391,816 | 296,024 |
| Presupuesto de Egresos por Ejercer de Bienes Muebles, Inmuebles e Intangibles | .0 | 117,630 |
| Presupuesto de Egresos Devengado de Bienes Muebles, Inmuebles e Intangibles | .0 | 276,866 |
| Presupuesto de Egresos Devengado de Inversión Pública | 6,299,552 | 8,156,426 |
| Presupuesto de Egresos por Ejercer de Intereses, Comisiones y Otros Gastos de la Deuda Pública | .0 | 225,692 |
| Presupuesto de Egresos Pagado de Intereses, Comisiones y Otros Gastos de la Deuda Pública | 10,156,999 | 4,695,767 |
| | <u>101,536,226</u> | <u>88,697,925</u> |
| CUENTAS ACREEDORAS | | |
| Ley de Ingresos por Ejecutar | 2,105,063 | -4,394,020 |
| Ley de Ingresos Devengado | .0 | .0 |
| Ley de Ingresos Recaudado | 48,663,050 | 48,742,982 |
| Presupuesto de Egresos Aprobado de Gastos de Funcionamiento | 33,851,562 | 30,564,777 |
| Presupuesto de Egresos Aprobado de Transferencias, Asignaciones, Subsidios y Otras Ayudas | 460,000 | 311,804 |
| Presupuesto de Egresos Aprobado de Intereses, Comisiones y Otros Gastos de la Deuda Pública | 10,156,999 | 4,921,460 |
| Presupuesto de Egresos Aprobado de Inversión Pública | 6,299,552 | 8,156,426 |
| Presupuesto de Egresos Aprobado de Bienes Muebles, Inmuebles e Intangibles | .0 | 394,496 |
| | <u>101,536,226</u> | <u>88,697,925</u> |





"2024. Año del Bicentenario de la Erección del Estado Libre y Soberano de México"

NOTAS DE GESTIÓN ADMINISTRATIVA

1. Introducción

Los Estados Financieros de los Entes Públicos de los Entes Públicos, proveen de información financiera a los principales usuarios de la misma al Congreso y a los ciudadanos.

El objetivo del presente documento es la revelación del contexto y de los aspectos económicos-financieros más relevantes que influyeron en las decisiones del período.

Derivado de las medidas establecida para el uso eficiente, transparente y eficaz de los recursos públicos y que, aunado a las medidas, la universidad cumplió con su programa de trabajo bajo las premisas de austeridad, disciplina y transparencia en el manejo de los recursos públicos sin detrimento en la calidad y oportunidad de la prestación de sus servicios.

2. Panorama Económico y Financiero

En congruencia con este contexto, el Paquete Económico aprobado por el Congreso de la Unión para 2024 estableció políticas conducentes a la estabilidad macroeconómica. En dicho paquete se propuso regresar el equilibrio presupuestario. La política de ingresos se orientó al fortalecimiento de los ingresos del sector público con cambios menores a la normatividad. Por lo anterior el Paquete Económico de 2024 no propuso modificaciones sustantivas a la legislación y procedimientos que rigen el marco fiscal y el ejercicio del gasto.

3. Autorización e Historia

La Universidad Politécnica de Atlacomulco se crea como un organismo público descentralizado del Poder Ejecutivo, con personalidad jurídica y patrimonio propios, con domicilio social en el Municipio de Atlacomulco, Estado de México, sectorizada a la Secretaría de Educación; la cual fue creada el 13 de enero del 2014 Gaceta de Gobierno del Estado de México No. 6 Tomo CXCVII A: 202/3/001/02.

a) Principales cambios a su estructura

Hasta la fecha no han existido cambios en cuanto a la estructura organizacional.

4. Organización y Objeto Social

Objeto:





"2024. Año del Bicentenario de la Erección del Estado Libre y Soberano de México"

Conforme al Artículo 3º del Decreto de Creación de la Universidad Politécnica de Atlacomulco tiene los siguientes objetivos:

- Impartir educación en los niveles de Licenciatura Especialización, Maestría y Doctorado, así como cursos de actualización en sus diversas modalidades, incluyendo educación a distancia diseñada con base en competencias, para preparar profesionales con una sólida formación científica, tecnológica y en valores, conscientes del contexto nacional e internacional, en lo económico, político, social, del medio ambiente y cultural.
- Proporcionar la información integral de sus estudiantes, en sus ámbitos intelectual, humana, social y profesional, alentando una vida sana y libre de discriminaciones.
- Llevar a cabo la investigación aplicada y desarrollo tecnológico, pertinentes para el desarrollo económico y social de la región, del Estado del País.
- Difundir el conocimiento y la cultura a través de la extensión universitaria y la formación a lo largo de toda la vida.
- Promover la cultura innovadora, científica, tecnológica y emprendedora.
- Prestar servicios tecnológicos y de asesoría, que contribuyan a mejorar el desempeño del sector público, privado y social, así como las empresas y otras organizaciones de la entidad, de la región y en general del país.
- Impartir programas de educación continua con orientación a la capacitación para el trabajo y al fomento de la cultura tecnológica, en la región en el Estado y en el país.
- Desarrollar estudios o proyectos en las áreas de su competencia, que se traduzcan en aportaciones concretas que contribuyan al mejoramiento y mayor eficiencia de la producción de bienes y servicios a la elevación de la calidad de vida de la comunidad.
- Realizar funciones de vinculación en los sectores público, privado y social, para contribuir al desarrollo tecnológico, social y económico de la comunidad.
- Cumplir con cualquier otro que permita consolidar el modelo educativo basado en competencias.

Ejercicio Fiscal

Los Estados Financieros son presentados del 1 de enero al 31 de diciembre de 2024.





"2024. Año del Bicentenario de la Erección del Estado Libre y Soberano de México"

Régimen Jurídico

La Universidad Politécnica de Atlacomulco, Organismo Público Descentralizado del Poder Ejecutivo, con personalidad jurídica y patrimonio propios, sectorizada a la Secretaría de Educación.

Consideraciones Fiscales del Ente

Relevar el tipo de contribuciones que esté obligado a pagar o retener:

- Declaración anual informativa de los ingresos obtenidos y los gastos efectuados del régimen de personas morales con fines no lucrativos-Impuesto Sobre la Renta.
• Declaración Informativa de Operaciones con Terceros (DIOT).
• Declaración y entero de retenciones mensuales de ISR por sueldos y salarios.
• Declaración y entero de impuestos sobre erogaciones al trabajo personal.

La Estructura Organizacional de la Universidad Politécnica de Atlacomulco es:

UNIVERSIDAD POLITÉCNICA DE ATLACOMULCO ORGANIGRAMA

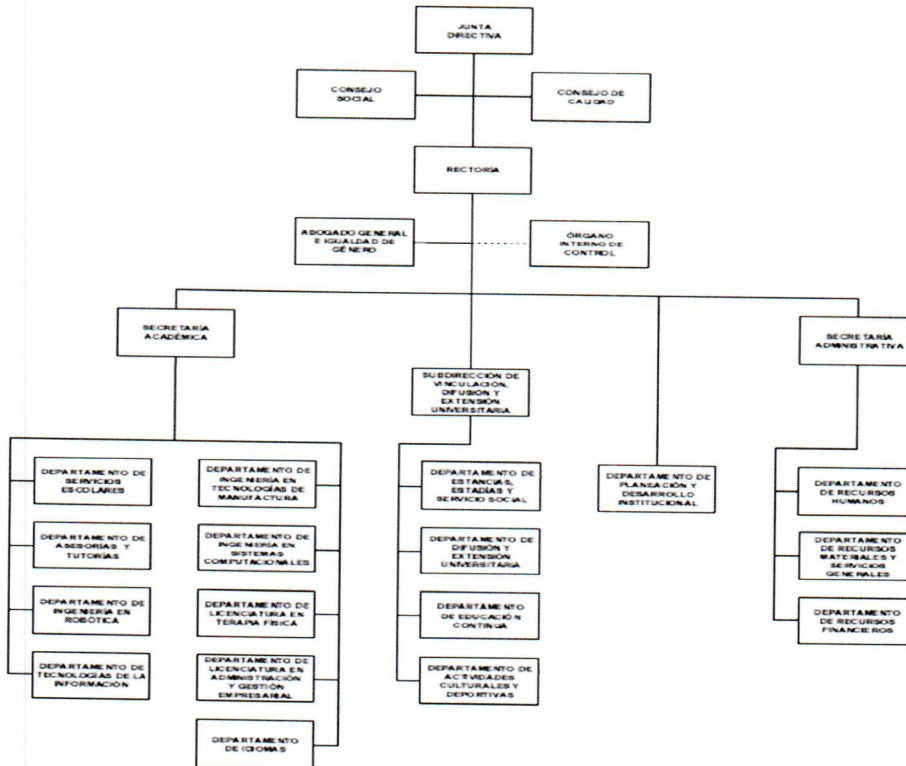

CON FUNDAMENTO EN LOS ARTÍCULOS 1, FRACCIÓN XI Y 12, FRACCIÓN I, DEL REGLAMENTO INTERIOR DE LA OFICINA MAYOR, SE APRUEBA LA PRESENTE ESTRUCTURA DE ORGANIZACIÓN, LA CUAL HA QUEDADO REGISTRADA EN LA DIRECCIÓN GENERAL DE INNOVACIÓN. AUTORIZACIÓN No. 2460900-287/2024, DE FECHA 22 DE OCTUBRE DE 2024.





"2024. Año del Bicentenario de la Erección del Estado Libre y Soberano de México"

5. Bases de Preparación de los Estados Financieros

La Universidad Politécnica de Atlacomulco prepara sus Estados Financieros en base a:

- a) La Ley de Contabilidad es de observancia obligatoria para los poderes Ejecutivo, Legislativo y Judicial de la Federación, entidades federativas; los ayuntamientos de los municipios; los órganos político-administrativos de las demarcaciones territoriales del Distrito Federal; las entidades de la administración pública paraestatal ya sean federales, estatales o municipales y los órganos autónomos federales y estatales. El órgano de coordinación para la armonización de la contabilidad gubernamental es el Consejo Nacional de Armonización Contable (CONAC), el cual tiene por objeto la emisión de las normas contables y lineamientos para la generación de información financiera que aplicará los entes públicos. Basados en lo antes mencionado la Universidad Politécnica de Atlacomulco prepara sus estados financieros conforme a lo establecido en la Ley General de Contabilidad Gubernamental.
- b) Con fundamento en los artículos 6 y 9, fracción I de la Ley General de Contabilidad Gubernamental, CONAC ha decidido lo siguiente:
- Se emiten los postulados Básicos de Contabilidad Gubernamental a que hace referencia la Ley de Contabilidad. Los postulados sustentan de manera técnica el registro de las operaciones, la elaboración y presentación de estados financieros, basados en su razonamiento, eficiencia demostrada, respaldo en legislación especializada y aplicación de la Ley General Contabilidad Gubernamental (Ley de Contabilidad), con la finalidad de uniformar los métodos, procedimientos y prácticas; mismas que es aplicada por la Universidad Politécnica de Atlacomulco.
- c) Postulados Básicos:
- Sustancia económica
 - Entes públicos
 - Existencia permanente
 - Revelación suficiente
 - Importancia relativa
 - Registro e integración presupuestaria
 - Consolidación de información financiera
 - Devengo contable
 - Valuación
 - Dualidad económica
 - Consistencia





"2024. Año del Bicentenario de la Erección del Estado Libre y Soberano de México"

6. Políticas de Contabilidad Significativas

Los gastos se reconocen y registran en el momento en el que se devengan y los ingresos cuando se reciben. Los gastos se consideran en el momento en que se formalizó la operación.

La depreciación se calculó por el método de línea recta, calculándose a partir del mes siguiente al de su adquisición: con fundamento en el "Manual Único de Contabilidad Gubernamental para las Dependencias y Entidades Públicas del Gobierno y Municipios del Estado de México".

7. Posición en Moneda Extranjera y Protección por Riesgo Cambiario

No Aplica.

8. Reporte Analítico del Activo

- a) Vida útil o porcentajes de depreciación: La vida útil de los activos es determinada por los porcentajes establecidos en el "Manual Único de Contabilidad Gubernamental para las Dependencias y Entidades Públicas del Gobierno y Municipios del Estado de México", considerando lo siguiente.

| Rubro | Tasa |
|--|------|
| Vehículos | 10% |
| Vehículos de seguridad pública y atención de urgencias | 20% |
| Equipo de computo | 20% |
| Mobiliario y equipo de computo | 3% |
| Edificios | 2% |
| Maquinaria | 10% |
| El resto | 10% |

- b) Los cambios en el porcentaje se realizarán si existen modificaciones en los porcentajes de depreciación de acuerdo con el "Manual Único de Contabilidad Gubernamental para las Dependencias y Entidades Públicas del Gobierno y Municipios del Estado de México".
- c) Administración de activos; Se lleva a cabo un control con número de inventario, formato de resguardo y el área o lugar en donde se encuentran los activos.

9. Fideicomisos, Mandatos y Análogos

Durante el periodo terminado del 1º de enero al 31 de diciembre de 2024, la Universidad Politécnica de Atlacomulco no realizó actividades por concepto de fideicomisos, mandatos y análogos.



"2024. Año del Bicentenario de la Erección del Estado Libre y Soberano de México"

10. Reporte de Recaudación

- Ingresos de Gestión:

| Concepto | <u>Diciembre 2024</u> | <u>Diciembre 2023</u> |
|---|-----------------------|-----------------------|
| Transferencias, Asignaciones, Subsidio y Otras Ayudas | 40,611,121 | 39,427,989 |
| Ingresos financieros | 93,757 | 166 |
| Otros Ingresos y Beneficios Varios | 82,666 | .0 |
| Total | 40,787,544 | 39,428,155 |

11. Información Sobre la Deuda y el Reporte Analítico de la Deuda

No aplica.

12. Calificaciones Otorgadas

No aplica.

13. Proceso de Mejora

a) Principales Políticas de control interno

Se está trabajando en las Políticas de control interno

b) Medidas de desempeño financiero, metas y alcance.

Se está trabajando en las Medidas de desempeño financiero, metas y alcance.

14. Información por Segmentos

No aplica.

15. Eventos Posteriores Al Cierre

No aplica.

16. Partes Relacionadas

17. Responsabilidad Sobre la Presentación Razonable de los Estados Financieros

"Bajo protesta de decir verdad declaramos que los Estados Financieros y sus notas, son razonablemente correctos y son responsabilidad del emisor".



Mtro. Crescencio Reyes Hernández
Rector

M.A.N. Eduardo Aguilar Miranda
Secretario Administrativo

INFORME SOBRE PASIVOS CONTINGENTES

En cumplimiento de lo dispuesto por los artículos 46, fracción I, inciso f y 52 de la Ley General de Contabilidad Gubernamental en relación al Informe Sobre Pasivos Contingentes, se menciona que la Universidad Politécnica de Atacomulco (UPA), al 31 de diciembre de 2024, no cuenta con obligaciones contingentes.

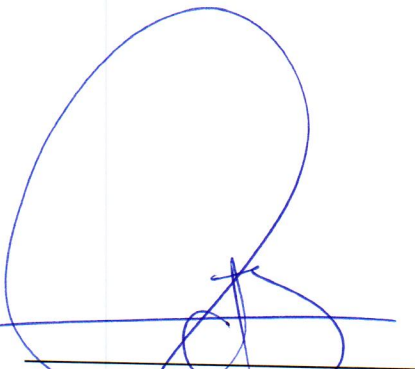
Considerando que la Universidad Politécnica de Atacomulco fue creada el 13 de enero del 2014 como un Organismo Auxiliar del Estado de México de acuerdo a la Gaceta de Gobierno No. 6 Tomo CXC VII A: 202/3/001/02 no se han creado obligaciones sobre hechos específicos e independientes del pasado que en el futuro pudieran ocurrir o no, por lo que en este informe no hay movimientos sobre dichos conceptos relacionados a los pasivos contingentes.



Mtro. Crescencio Reyes Hernández
Rector



M.A.N. Eduardo Aguilar Miranda
Secretario Administrativo

Universidad Politécnica de Atlacomulco
Estado Analítico de Ingresos
Del 1 de Enero al 31 de Diciembre de 2024
(Pesos)

| Rubro de Ingresos | Ingreso | | | | | Diferencia (6= 5 - 1) |
|---|-------------------|----------------------------|-------------------|--|-------------------|--------------------------|
| | Estimado | Ampliaciones y Reducciones | Modificado | Devengado | Recaudado | |
| | (1) | (2) | (3= 1 + 2) | (4) | (5) | |
| Impuestos | | | 0 | | | 0 |
| Cuotas y Aportaciones de Seguridad Social | | | 0 | | | 0 |
| Contribuciones de Mejoras | | | 0 | | | 0 |
| Derechos | | | 0 | | | 0 |
| Productos | | | 0 | 93,757 | 93,757 | 93,757 |
| Aprovechamientos | | | 0 | 82,666 | 82,666 | 82,666 |
| Ingresos por Ventas de Bienes, Prestación de Servicios y Otros Ingresos | 8,317,322 | -8,317,322 | 0 | | | -8,317,322 |
| Participaciones, Aportaciones, Convenios, Incentivos Derivados de la Colaboración Fiscal y Fondos Distintos de Aportaciones | | | 0 | | | 0 |
| Transferencias, Asignaciones, Subsidios y Subvenciones, y Pensiones y Jubilaciones | 31,944,482 | 8,666,632 | 40,611,114 | 40,611,121 | 40,611,121 | 8,666,639 |
| Ingresos Derivados de Financiamientos | | 10,156,999 | 10,156,999 | 7,875,506 | 7,875,506 | 7,875,506 |
| Total | 40,261,804 | 10,506,309 | 50,768,113 | 48,663,050 | 48,663,050 | 8,401,246 |
| | | | | Ingresos excedentes¹ | | |

| Estado Analítico de Ingresos Por Fuente de Financiamiento | Ingreso | | | | | Diferencia (6= 5 - 1) |
|---|-------------------|----------------------------|-------------------|--|-------------------|--------------------------|
| | Estimado | Ampliaciones y Reducciones | Modificado | Devengado | Recaudado | |
| | (1) | (2) | (3= 1 + 2) | (4) | (5) | |
| Ingresos del Poder Ejecutivo Federal o Estatal y de los Municipios | 0 | 0 | 0 | 0 | 0 | 0 |
| Impuestos | | | 0 | | | 0 |
| Cuotas y Aportaciones de Seguridad Social | | | 0 | | | 0 |
| Contribuciones de Mejoras | | | 0 | | | 0 |
| Derechos | 0 | 0 | 0 | 0 | 0 | 0 |
| Productos | | | 0 | | | 0 |
| Aprovechamientos | | | 0 | | | 0 |
| Participaciones, Aportaciones, Convenios, Incentivos Derivados de la Colaboración Fiscal y Fondos Distintos de Aportaciones | | | 0 | | | 0 |
| Transferencias, Asignaciones, Subsidios y Subvenciones, y Pensiones y Jubilaciones | | | 0 | | | 0 |
| Ingresos de los Entes Públicos de los Poderes Legislativo y Judicial, de los Órganos Autónomos y del Sector Paraestatal o Paramunicipal, así como de las Empresas Productivas del Estado | 40,261,804 | 349,310 | 40,611,114 | 40,787,544 | 40,787,544 | 525,740 |
| Cuotas y Aportaciones de Seguridad Social | 0 | 0 | 0 | 0 | 0 | 0 |
| Productos | 0 | 0 | 0 | 93,757 | 93,757 | 93,757 |
| Ingresos por Venta de Bienes, Prestación de Servicios y Otros Ingresos | 8,317,322 | -8,317,322 | 0 | 82,666 | 82,666 | -8,234,656 |
| Transferencias, Asignaciones, Subsidios y Subvenciones, y Pensiones y Jubilaciones | 31,944,482 | 8,666,632 | 40,611,114 | 40,611,121 | 40,611,121 | 8,666,639 |
| Ingresos Derivados de Financiamiento | 0 | 10,156,999 | 10,156,999 | 7,875,506 | 7,875,506 | 7,875,506 |
| Ingresos Derivados de Financiamientos | 0 | 10,156,999 | 10,156,999 | 7,875,506 | 7,875,506 | 7,875,506 |
| Total | 40,261,804 | 10,506,309 | 50,768,113 | 48,663,050 | 48,663,050 | 8,401,246 |
| | | | | Ingresos excedentes¹ | | |

"Bajo protesta de decir verdad declaramos que los estados financieros y sus notas, son razonablemente correctos y son responsabilidad del emisor".

Universidad Politécnica de Atacomulco
INGRESOS
(Pesos)

| INGRESOS | PRESUPUESTO 2024 | | | | RECAUDADO | VARIACIÓN | |
|--|-------------------|-------------------------------|-------------------------------|-------------------|-------------------|------------------|-----------------|
| | AUTORIZADO | ASIGNACIONES Y/O AMPLIACIONES | REDUCCIONES Y/O DISMINUCIONES | TOTAL AUTORIZADO | | IMPORTE | % |
| INGRESOS DE GESTIÓN | 8,317,322 | 0 | 8,317,322 | 0 | 0 | 0 | #jDIV/0! |
| Ingresos por Venta de Bienes y Servicios | 8,317,322 | | 8,317,322 | 0 | | 0 | #jDIV/0! |
| Derechos | | | | 0 | | 0 | #jDIV/0! |
| PARTICIPACIONES, APORTACIONES, TRANSFERENCIAS, ASIGNACIONES, SUBSIDIOS Y OTRAS AYUDAS | 25,644,930 | 9,311,497 | 644,865 | 34,311,562 | 34,311,569 | -7 | -0 |
| Subsidio | 25,644,930 | 9,311,497 | 644,865 | 34,311,562 | 34,311,569 | -7 | -0 |
| OTROS INGRESOS Y BENEFICIOS | 0 | 10,156,999 | 0 | 10,156,999 | 8,051,929 | 2,105,070 | 20.7 |
| Productos | | | | 0 | 93,757 | -93,757 | #jDIV/0! |
| Pasivos que se Generen como Resultado de Erogaciones que se Devengan en el Ejercicio Fiscal pero que queden Pendientes de Liquidar al Cierre del Mismo | | 10,156,999 | | 10,156,999 | 7,875,506 | 2,281,493 | 22.5 |
| Ingresos Diversos | | | | 0 | 82,666 | -82,666 | #jDIV/0! |
| S U B T O T A L | 33,962,252 | 19,468,496 | 8,962,187 | 44,468,561 | 42,363,498 | 2,105,063 | 4.7 |
| Programa de Acciones para el Desarrollo (PAD) | 6,299,552 | 0 | 0 | 6,299,552 | 6,299,552 | 0 | .0 |
| PAD | | | | 0 | | 0 | #jDIV/0! |
| Ramo 33 | 6,299,552 | | | 6,299,552 | 6,299,552 | 0 | 0.0 |
| Ramo 23 | | | | 0 | | 0 | #jDIV/0! |
| T O T A L | 40,261,804 | 19,468,496 | 8,962,187 | 50,768,113 | 48,663,050 | 2,105,063 | 4.1 |

Universidad Politécnica de Atlacomulco
Estado Analítico del Ejercicio del Presupuesto de Egresos
Clasificación por Objeto del Gasto (Capítulo y Concepto)
Del 1 de Enero al 31 de Diciembre de 2024
(Pesos)

| Concepto | Egresos | | | | | Subejercicio 6 = (3 - 4) |
|---|-------------------|--------------------------------|-------------------|-------------------|-------------------|-----------------------------|
| | Aprobado | Ampliaciones/ (Reducciones) | Modificado | Devengado | Pagado | |
| | 1 | 2 | 3 = (1 + 2) | 4 | 5 | |
| Servicios Personales | 23,547,431 | 2,720,750 | 26,268,181 | 25,568,540 | 25,568,540 | 699,641 |
| Remuneraciones al Personal de Carácter Permanente | 16,602,707 | -345,888 | 16,256,819 | 15,599,829 | 15,599,829 | 656,990 |
| Remuneraciones al Personal de Carácter Transitorio | | 0 | 0 | 0 | | 0 |
| Remuneraciones Adicionales y Especiales | 3,300,165 | 2,048,539 | 5,348,704 | 5,306,053 | 5,306,053 | 42,651 |
| Seguridad Social | 2,957,073 | 995,773 | 3,952,846 | 3,952,846 | 3,952,846 | 0 |
| Otras Prestaciones Sociales y Económicas | 687,486 | 9,298 | 696,784 | 696,784 | 696,784 | 0 |
| Previsiones | | 0 | 0 | 0 | | 0 |
| Pago de Estímulos a Servidores Públicos | | 13,028 | 13,028 | 13,028 | 13,028 | 0 |
| Materiales y Suministros | 3,519,795 | -1,617,948 | 1,901,847 | 1,418,720 | 1,302,671 | 483,127 |
| Materiales de Administración, Emisión de Documentos y Artículos Oficiales | 1,094,441 | -284,044 | 810,397 | 600,035 | 511,801 | 210,362 |
| Alimentos y Utensilios | 80,000 | 30,048 | 110,048 | 110,048 | 101,021 | 0 |
| Materias Primas y Materiales de Producción y Comercialización | | 0 | 0 | 0 | | 0 |
| Materiales y Artículos de Construcción y de Reparación | 290,000 | -214,698 | 75,302 | 75,302 | 64,973 | 0 |
| Productos Químicos, Farmacéuticos y de Laboratorio | 5,000 | -2,918 | 2,082 | 0 | | 2,082 |
| Combustibles, Lubricantes y Aditivos | 679,488 | -206,451 | 473,037 | 473,037 | 471,760 | 0 |
| Vestuario, Blancos, Prendas de Protección y Artículos Deportivos | 573,711 | -295,271 | 278,440 | 23,888 | 20,180 | 254,552 |
| Materiales y Suministros Para Seguridad | | 0 | 0 | 0 | | 0 |
| Herramientas, Refacciones y Accesorios Menores | 797,155 | -644,614 | 152,541 | 136,410 | 132,936 | 16,131 |
| Servicios Generales | 6,895,026 | -1,213,492 | 5,681,534 | 5,596,846 | 4,578,222 | 84,688 |
| Servicios Básicos | 933,000 | -358,847 | 574,153 | 512,484 | 491,722 | 61,669 |
| Servicios de Arrendamiento | | 19,742 | 19,742 | 19,742 | 19,742 | 0 |
| Servicios Profesionales, Científicos, Técnicos y Otros Servicios | 1,487,157 | -273,587 | 1,213,570 | 1,213,570 | 990,646 | 0 |
| Servicios Financieros, Bancarios y Comerciales | 334,654 | -11,860 | 322,794 | 303,911 | 303,911 | 18,883 |
| Servicios de Instalación, Reparación, Mantenimiento y Conservación | 2,226,170 | 58,360 | 2,284,530 | 2,284,530 | 1,596,140 | 0 |
| Servicios de Comunicación Social y Publicidad | 271,452 | -268,258 | 3,194 | 3,194 | 3,194 | 0 |
| Servicios de Traslado y Viáticos | 261,209 | 44,196 | 305,405 | 305,405 | 305,405 | 0 |
| Servicios Oficiales | 80,000 | 16,416 | 96,416 | 96,416 | 96,416 | 0 |
| Otros Servicios Generales | 1,301,384 | -439,654 | 861,730 | 857,594 | 771,046 | 4,136 |
| Transferencias, Asignaciones, Subsidios y Otras Ayudas | 0 | 460,000 | 460,000 | 391,816 | 391,816 | 68,184 |
| Transferencias Internas y Asignaciones al Sector Público | | 0 | 0 | 0 | 0 | 0 |
| Transferencias al Resto del Sector Público | | 0 | 0 | 0 | 0 | 0 |
| Subsidios y Subvenciones | | 0 | 0 | 0 | 0 | 0 |
| Ayudas Sociales | | 460,000 | 460,000 | 391,816 | 391,816 | 68,184 |
| Pensiones y Jubilaciones | | 0 | 0 | 0 | 0 | 0 |
| Transferencias a Fideicomisos, Mandatos y Otros Análogos | | 0 | 0 | 0 | 0 | 0 |
| Transferencias a la Seguridad Social | | 0 | 0 | 0 | 0 | 0 |
| Donativos | | 0 | 0 | 0 | 0 | 0 |
| Transferencias al Exterior | | 0 | 0 | 0 | 0 | 0 |
| Bienes Muebles, Inmuebles e Intangibles | 0 | 0 | 0 | 0 | 0 | 0 |
| Mobiliario y Equipo de Administración | | 0 | 0 | 0 | 0 | 0 |
| Mobiliario y Equipo Educacional y Recreativo | | 0 | 0 | 0 | 0 | 0 |
| Equipo e Instrumental Médico y de Laboratorio | | 0 | 0 | 0 | 0 | 0 |
| Vehículos y Equipo de Transporte | | 0 | 0 | 0 | 0 | 0 |
| Equipo de Defensa y Seguridad | | 0 | 0 | 0 | 0 | 0 |
| Maquinaria, Otros Equipos y Herramientas | | 0 | 0 | 0 | 0 | 0 |
| Activos Biológicos | | 0 | 0 | 0 | 0 | 0 |
| Bienes Inmuebles | | 0 | 0 | 0 | 0 | 0 |
| Activos Intangibles | | 0 | 0 | 0 | 0 | 0 |
| Inversión Pública | 6,299,552 | 0 | 6,299,552 | 6,299,552 | 0 | 0 |
| Obra Pública en Bienes de Dominio Público | 6,299,552 | | 6,299,552 | 6,299,552 | | 0 |
| Obra Pública en Bienes Propios | | | 0 | 0 | | 0 |
| Proyectos Productivos y Acciones de Fomento | | | 0 | 0 | | 0 |
| Inversiones Financieras y Otras Provisiones | 0 | 0 | 0 | 0 | 0 | 0 |
| Inversiones Para el Fomento de Actividades Productivas | | | 0 | 0 | | 0 |
| Acciones y Participaciones de Capital | | | 0 | 0 | | 0 |
| Compra de Títulos y Valores | | | 0 | 0 | | 0 |
| Concesión de Préstamos | | | 0 | 0 | | 0 |
| Inversiones en Fideicomisos, Mandatos y Otros Análogos | | | 0 | 0 | | 0 |
| Otras Inversiones Financieras | | | 0 | 0 | | 0 |
| Provisiones para Contingencias y Otras Erogaciones Especiales | | | 0 | 0 | | 0 |
| Participaciones y Aportaciones | 0 | 0 | 0 | 0 | 0 | 0 |
| Participaciones | | | 0 | 0 | | 0 |
| Aportaciones | | | 0 | 0 | | 0 |
| Convenios | | | 0 | 0 | | 0 |
| Deuda Pública | 0 | 10,156,999 | 10,156,999 | 10,156,999 | 10,156,999 | 0 |
| Amortización de la Deuda Pública | | | 0 | 0 | | 0 |
| Intereses de la Deuda Pública | | | 0 | 0 | | 0 |
| Comisiones de la Deuda Pública | | | 0 | 0 | | 0 |
| Gastos de la Deuda Pública | | | 0 | 0 | | 0 |
| Costo por Coberturas | | | 0 | 0 | | 0 |
| Apoyos Financieros | | | 0 | 0 | | 0 |
| Adeudos de Ejercicios Fiscales Anteriores | | 10,156,999 | 10,156,999 | 10,156,999 | 10,156,999 | 0 |
| Total del Gasto | 40,261,804 | 10,506,309 | 50,768,113 | 49,432,473 | 41,998,248 | 1,335,640 |

INFORMACIÓN PRESUPUESTAL

Universidad Politécnica de Atlacomulco EGRESOS POR OBJETO DEL GASTO (Pesos)

| CAPÍTULO Y OBJETO DEL GASTO | P R E S U P U E S T O 2 0 2 4 | | | TOTAL AUTORIZADO | EJERCIDO | VARIACIÓN |
|---|-------------------------------|----------------------------------|----------------------------------|---------------------|-------------------|----------------|
| | AUTORIZADO | ASIGNACIONES Y/O AMPLIACIONES | REDUCCIONES Y/O DISMINUCIONES | | | |
| SERVICIOS PERSONALES | 23,547,431 | 8,945,462 | 6,224,712 | 26,268,181 | 25,568,540 | 699,641 |
| Sueldo Base | 10,414,576 | 1,459,156 | 2,984,683 | 8,889,049 | 8,242,742 | 646,307 |
| Hora clase | 6,188,131 | 3,947,250 | 2,767,610 | 7,367,771 | 7,357,087 | 10,684 |
| Prima Vacacional | 1,002,648 | 185,844 | 104,823 | 1,083,669 | 1,083,669 | 0 |
| Aguinaldo | 1,440,955 | 1,334,868 | 33,265 | 2,742,558 | 2,699,907 | 42,651 |
| Vacaciones no Disfrutadas por Finiquito | . | 22,650 | 475 | 22,175 | 22,175 | 0 |
| Gratificación | 600,000 | 656,855 | 21,708 | 1,235,147 | 1,235,147 | 0 |
| Gratificación por Convenio | 256,562 | 107,428 | 98,836 | 265,154 | 265,155 | -1 |
| Aportaciones de servicio de salud | 1,266,777 | 426,024 | 0 | 1,692,801 | 1,692,801 | 0 |
| Aportaciones al sistema solidario de reparto | 939,935 | 316,120 | 0 | 1,256,055 | 1,256,056 | -1 |
| Aportaciones del sistema de capitalización individual | 229,785 | 77,619 | 0 | 307,404 | 307,403 | 1 |
| Aportaciones para financiar los gastos generales de administración del ISSEMYM | 110,796 | 37,323 | 0 | 148,119 | 148,119 | 0 |
| Aportaciones para riesgo de trabajo | 409,780 | 138,687 | 0 | 548,467 | 548,467 | 0 |
| Despensa | 687,486 | 222,610 | 213,312 | 696,784 | 696,784 | 0 |
| Reconocimiento a Servidores Públicos | 0 | 13,028 | 0 | 13,028 | 13,028 | 0 |
| MATERIALES Y SUMINISTROS | 3,519,795 | 535,933 | 2,153,881 | 1,901,847 | 1,418,720 | 483,127 |
| Materiales y Útiles de Oficina | 269,789 | 3,240 | 175,936 | 97,093 | 97,092 | 1 |
| Enseres de Oficina | 60,000 | 15,573 | 51,146 | 24,427 | 15,572 | 8,855 |
| Materiales y Útiles para el Procesamiento en Equipos y Bienes Informáticos | 599,652 | 6,712 | 212,250 | 394,114 | 194,115 | 199,999 |
| Material de Información | 85,000 | 219,573 | 17,544 | 287,029 | 285,521 | 1,508 |
| Material Didáctico | 0 | 7,733 | 0 | 7,733 | 7,733 | 0 |
| Material para Identificación y Registro | 80,000 | 0 | 80,000 | 0 | 0 | 0 |
| Productos Alimenticios para Personas | 80,000 | 35,173 | 5,125 | 110,048 | 110,048 | 0 |
| Madera y productos de madera | 0 | 1,664 | 832 | 832 | 832 | 0 |
| Material eléctrico y electrónico | 0 | 10,977 | 0 | 10,977 | 10,977 | 0 |
| Artículos metálicos para la construcción | 0 | 2,397 | 14 | 2,383 | 2,383 | 0 |
| Materiales complementarios | 0 | 36,531 | 0 | 36,531 | 36,531 | 0 |
| Material de Señalización | 95,000 | 0 | 95,000 | 0 | 0 | 0 |
| Materiales de Construcción | 195,000 | 6,971 | 194,912 | 7,059 | 7,059 | 0 |
| Estructuras y manufacturas para todo tipo de construcción | 0 | 17,520 | 0 | 17,520 | 17,520 | 0 |
| Plaguicidas abonos y fertilizantes | 5,000 | 0 | 2,918 | 2,082 | 0 | 2,082 |
| Combustibles lubricantes y aditivos | 679,488 | 54,342 | 260,793 | 473,037 | 473,037 | 0 |
| Vestuario y uniformes | 390,000 | 18,814 | 240,745 | 168,069 | 18,814 | 149,255 |
| Prendas de seguridad y protección personal | 20,000 | 1,515 | 0 | 21,515 | 1,515 | 20,000 |
| Artículos deportivos | 163,711 | 0 | 78,414 | 85,297 | 0 | 85,297 |
| Productos textiles | 0 | 3,559 | 0 | 3,559 | 3,559 | 0 |
| Refacciones accesorios y herramientas | 140,000 | 2,405 | 129,339 | 13,066 | 4,262 | 8,804 |
| Refacciones y accesorios menores de edificios | 90,000 | 0 | 86,538 | 3,462 | 1,456 | 2,006 |
| Refacciones y accesorios menores de mobiliario y equipo de administración educacional y re | 80,000 | 15,896 | 80,000 | 15,896 | 15,896 | 0 |
| Refacciones y accesorios para equipo de computo | 180,000 | 3,191 | 161,093 | 22,098 | 19,678 | 2,420 |
| Refacciones y accesorios menores para equipo de transporte | 0 | 68,278 | 0 | 68,278 | 65,378 | 2,900 |
| Artículos para la extinción de incendios | 200,000 | 0 | 174,127 | 25,873 | 25,873 | 0 |
| Refacciones y accesorios menores de maquinaria y otros equipos | 80,000 | 3,869 | 80,000 | 3,869 | 3,869 | 0 |
| Otros enseres | 27,155 | 0 | 27,155 | 0 | 0 | 0 |
| | | | | | | |
| CAPÍTULO Y OBJETO DEL GASTO | P R E S U P U E S T O 2 0 2 4 | | | TOTAL AUTORIZADO | EJERCIDO | VARIACIÓN |
| | AUTORIZADO | ASIGNACIONES Y/O AMPLIACIONES | REDUCCIONES Y/O DISMINUCIONES | | | |
| SERVICIOS GENERALES | 6,895,026 | 1,968,941 | 3,182,433 | 5,681,534 | 5,596,846 | 84,688 |
| Servicio de Energía Eléctrica | 360,000 | 0 | 107,649 | 252,351 | 190,683 | 61,668 |
| Servicio de Agua | 105,000 | 24,908 | 105,000 | 24,908 | 24,908 | 0 |
| Servicios de conducción de senales analogicas y digitales | 0 | 46,400 | 500 | 45,900 | 45,900 | 0 |
| Servicios de Acceso a Internet | 468,000 | 19,510 | 236,516 | 250,994 | 250,994 | 0 |
| Arrendamiento de Edificios y Locales | 0 | 12,000 | 0 | 12,000 | 12,000 | 0 |
| Arrendamiento de Activos Intangibles | 0 | 7,973 | 231 | 7,742 | 7,742 | 0 |
| Asesorías Asociadas a Convenios o Acuerdos | 336,000 | 179,411 | 172,286 | 343,125 | 343,126 | -1 |
| Servicios Informáticos | 85,000 | 3,952 | 0 | 88,952 | 88,952 | 0 |
| Capacitación | 90,157 | 0 | 77,977 | 12,180 | 12,180 | 0 |
| Impresiones de Documentos Oficiales para la Prestación de Servicios Públicos, Identificación, Formatos Administrativos y Fiscal | 0 | 1,648 | 0 | 1,648 | 1,648 | 0 |
| Servicios de Impresión de Documentos Oficiales | 160,000 | 0 | 160,000 | 0 | 0 | 0 |
| Servicios de Vigilancia | 816,000 | 26,128 | 74,464 | 767,664 | 767,664 | 0 |
| Servicios Bancarios y Financieros | 122,654 | 31,754 | 42,558 | 111,850 | 92,967 | 18,883 |
| Seguros y Fianzas | 212,000 | 12,221 | 13,278 | 210,943 | 210,943 | 0 |
| Reparación y Mantenimiento de Inmuebles | 120,000 | 95,528 | 120,000 | 95,528 | 95,528 | 0 |
| Adaptación de locales almacenes bodegas y edificios | 0 | 776,806 | 180 | 776,626 | 776,626 | 0 |
| Reparación, Mantenimiento e Instalación de Mobiliario y Equipo de Oficina | 70,000 | 116,105 | 53,000 | 133,105 | 133,105 | 0 |

| | | | | | | |
|---|-----------|---------|---------|-----------|-----------|---|
| Reparación, Instalación y Mantenimiento de Bienes Informáticos Microfilmación y Tecnologías de la Información | 50,000 | 0 | 30,694 | 19,306 | 19,306 | 0 |
| Reparación y Mantenimiento de Vehículos Terrestres, Aéreos y Lacustres | 146,170 | 9,484 | 77,578 | 78,076 | 78,075 | 1 |
| Reparación, Instalación y Mantenimiento de Máquinaria, Equipo Instrumental y Diversos | 20,000 | 82,084 | 25,350 | 76,734 | 76,734 | 0 |
| Servicios de Lavandería, Limpieza e Higiene | 1,800,000 | 165,563 | 860,408 | 1,105,155 | 1,105,155 | 0 |
| Servicios de Fumigación | 20,000 | 0 | 20,000 | 0 | 0 | 0 |
| Gastos de Publicidad y Propaganda | 200,000 | 1,575 | 201,575 | 0 | 0 | 0 |
| Publicaciones Oficiales y de Información en General para Difusión | 71,452 | 0 | 68,258 | 3,194 | 3,194 | 0 |
| Transportación Aérea | 60,000 | 5,949 | 45,436 | 20,513 | 20,513 | 0 |
| Gastos de Traslado por Vía Terrestre | 0 | 280 | 0 | 280 | 280 | 0 |
| Autotransporte | 0 | 12,644 | 0 | 12,644 | 12,644 | 0 |
| Gastos de alimentación en territorio nacional | 60,000 | 22,621 | 71,392 | 11,229 | 11,229 | 0 |
| Gastos de hospedaje en territorio nacional | 60,000 | 37,554 | 4,795 | 92,759 | 92,759 | 0 |
| Otros Servicios de Traslado y Hospedaje | 81,209 | 103,319 | 16,548 | 167,980 | 167,980 | 0 |
| Gastos de Ceremonias Oficiales y de Orden Social | 80,000 | 63,336 | 64,920 | 78,416 | 78,416 | 0 |
| Congresos y Convenciones | 0 | 18,000 | 0 | 18,000 | 18,000 | 0 |

P R E S U P U E S T O 2 0 2 4

| CAPÍTULO Y OBJETO DEL GASTO | AUTORIZADO | ASIGNACIONES Y/O AMPLIACIONES | REDUCCIONES Y/O DISMINUCIONES | TOTAL AUTORIZADO | EJERCIDO | VARIACIÓN |
|---|-------------------|--------------------------------------|--------------------------------------|-------------------------|-------------------|------------------|
| Otros Impuestos y Derechos | 279,796 | 15,348 | 225,622 | 69,522 | 69,522 | 0 |
| Impuesto sobre Erogaciones por Remuneraciones al Trabajo Personal | 772,344 | 12,120 | 164,479 | 619,985 | 619,985 | 0 |
| Gastos de Servicios Menores | 20,000 | 45,676 | 20,308 | 45,368 | 45,368 | 0 |
| Inscripciones y arbitrajes | 0 | 7,210 | 1,236 | 5,974 | 5,974 | 0 |
| Subcontratación de Servicios con Terceros | 229,244 | 11,834 | 120,195 | 120,883 | 116,746 | 4,137 |
| TRANSFERENCIAS,ASIGNACIONES, SUBSIDIOS Y OTRAS AYUDAS | 0 | 460,000 | 0 | 460,000 | 391,816 | 68,184 |
| Gastos por Servicios de Traslado de Personas | 0 | 460,000 | 0 | 460,000 | 391,816 | 68,184 |
| BIENES MUEBLES, INMUEBLES E INTANGIBLES | 0 | 0 | 0 | 0 | 0 | 0 |
| INVERSIÓN PÚBLICA | 0 | 0 | 0 | 0 | 0 | 0 |
| DEUDA PÚBLICA | 0 | 10,156,999 | 0 | 10,156,999 | 10,156,999 | 0 |
| Por el Ejercicio Inmediato Anterior | 0 | 9,814,232 | 0 | 9,814,232 | 9,814,232 | 0 |
| Por Ejercicios Anteriores | 0 | 342,767 | 0 | 342,767 | 342,767 | 0 |
| SUBTOTAL | 33,962,252 | 22,067,335 | 11,561,026 0 | 44,468,561 | 43,132,921 | 1,335,640 |
| INVERSIÓN PÚBLICA | 6,299,552 | 0 | 0 | 6,299,552 | 6,299,552 | 0 |
| Ramo 33 | 6,299,552 | | | 6,299,552 | 6,299,552 | 0 |
| T O T A L | 40,261,804 | 22,067,335 | 11,561,026 | 50,768,113 | 49,432,473 | 1,335,640 |

Universidad Politécnica de Atacomulco
Estado Analítico del Ejercicio del Presupuesto de Egresos
Clasificación Económica (por Tipo de Gasto)
Del 1 de Enero al 31 de Diciembre de 2024
(Pesos)

| Concepto | Egresos | | | | | Subejercicio 6 = (3 - 4) |
|---|-------------------|--------------------------------|-------------------|-------------------|-------------------|-------------------------------|
| | Aprobado | Ampliaciones/ (Reducciones) | Modificado | Devengado | Pagado | |
| | 1 | 2 | 3 = (1 + 2) | 4 | 5 | |
| Gasto Corriente | 33,962,252 | 349,310 | 34,311,562 | 32,975,922 | 31,841,249 | 1,335,640 |
| Gasto de Capital | 6,299,552 | | 6,299,552 | 6,299,552 | | 0 |
| Amortización de la Deuda y Disminución de Pasivos | | 10,156,999 | 10,156,999 | 10,156,999 | 10,156,999 | 0 |
| Pensiones y Jubilaciones | | | 0 | | | 0 |
| Participaciones | | | 0 | | | 0 |
| Total del Gasto | 40,261,804 | 10,506,309 | 50,768,113 | 49,432,473 | 41,998,248 | 1,335,640 |

Universidad Politécnica de Atlacomulco
Estado Analítico del Ejercicio del Presupuesto de Egresos
Clasificación Administrativa
Del 1 de Enero al 31 de Diciembre de 2024
(Pesos)

| Concepto | Egresos | | | | | Subejercicio |
|---|-------------------|--------------------------------|-------------------|-------------------|-------------------|------------------|
| | Aprobado | Ampliaciones/ (Reducciones) | Modificado | Devengado | Pagado | |
| | 1 | 2 | 3 = (1 + 2) | 4 | 5 | 6 = (3 - 4) |
| Entidades Paraestatales y Fideicomisos No Empresariales y No Financieros | 40,261,804 | 10,506,309 | 50,768,113 | 49,432,473 | 41,998,248 | 1,335,640 |
| Instituciones Públicas de Seguridad Social | | | 0 | | | 0 |
| Entidades Paraestatales Empresariales No Financieras con Participación Estatal Mayoritaria | | | 0 | | | 0 |
| Fideicomisos Empresariales No Financieros con Participación Estatal Mayoritaria | | | 0 | | | 0 |
| Entidades Paraestatales Empresariales Financieras Monetarias con Participación Estatal Mayoritaria | | | 0 | | | 0 |
| Entidades Paraestatales Empresariales Financieras No Monetarias con Participación Estatal Mayoritaria | | | 0 | | | 0 |
| Fideicomisos Financieros Públicos con Participación Estatal Mayoritaria | | | 0 | | | 0 |
| Total del Gasto | 40,261,804 | 10,506,309 | 50,768,113 | 49,432,473 | 41,998,248 | 1,335,640 |

Universidad Politécnica de Atlacomulco
Estado Analítico del Ejercicio del Presupuesto de Egresos
Clasificación Administrativa
Del 1 de Enero al 31 de Diciembre de 2024
(Pesos)

| Concepto | Egresos | | | | | Subejercicio |
|--|-------------------|--------------------------------|-------------------|-------------------|-------------------|------------------|
| | Aprobado | Ampliaciones/ (Reducciones) | Modificado | Devengado | Pagado | |
| | 1 | 2 | 3 = (1 + 2) | 4 | 5 | |
| (228C42000000000) Universidad Politécnica de Atlacomulco | 40,261,804 | 10,506,309 | 50,768,113 | 49,432,473 | 41,998,248 | 1,335,640 |
| Total del Gasto | 40,261,804 | 10,506,309 | 50,768,113 | 49,432,473 | 41,998,248 | 1,335,640 |

Universidad Politécnica de Atlacomulco
Estado Analítico del Ejercicio del Presupuesto de Egresos
Clasificación Administrativa
Del 1 de Enero al 31 de Diciembre de 2024
(Pesos)

| Concepto | Egresos | | | | | Subejercicio |
|------------------------|-------------------|--------------------------------|-------------------|-------------------|-------------------|------------------|
| | Aprobado | Ampliaciones/ (Reducciones) | Modificado | Devengado | Pagado | |
| | 1 | 2 | 3 = (1 + 2) | 4 | 5 | 6 = (3 - 4) |
| Poder Ejecutivo | 40,261,804 | 10,506,309 | 50,768,113 | 49,432,473 | 41,998,248 | 1,335,640 |
| Poder Legislativo | | | 0 | | | 0 |
| Poder Judicial | | | 0 | | | 0 |
| Órganos Autónomos | | | 0 | | | 0 |
| Total del Gasto | 40,261,804 | 10,506,309 | 50,768,113 | 49,432,473 | 41,998,248 | 1,335,640 |

Universidad Politécnica de Atlacomulco
Estado Analítico del Ejercicio del Presupuesto de Egresos
Clasificación Funcional (Finalidad y Función)
Del 1 de Enero al 31 de Diciembre de 2024
(Pesos)

| Concepto | Egresos | | | | | Subejercicio 6 = (3 - 4) |
|---|-------------------|--------------------------------|-------------------|-------------------|-------------------|-------------------------------|
| | Aprobado | Ampliaciones/ (Reducciones) | Modificado | Devengado | Pagado | |
| | 1 | 2 | 3 = (1 + 2) | 4 | 5 | |
| Gobierno | - | - | - | - | - | - |
| Legislación | - | - | - | - | - | - |
| Justicia | - | - | - | - | - | - |
| Coordinación de la Política de Gobierno | - | - | - | - | - | - |
| Relaciones Exteriores | - | - | - | - | - | - |
| Asuntos Financieros y Hacendarios | - | - | - | - | - | - |
| Seguridad Nacional | - | - | - | - | - | - |
| Asuntos de Orden Público y de Seguridad Interior | - | - | - | - | - | - |
| Otros Servicios Generales | - | - | - | - | - | - |
| Desarrollo Social | 40,261,804 | 349,310 | 40,611,114 | 39,275,474 | 31,841,249 | 1,335,640 |
| Protección Ambiental | - | - | 0 | - | - | 0 |
| Vivienda y Servicios a la Comunidad | - | - | 0 | - | - | 0 |
| Salud | - | - | 0 | - | - | 0 |
| Recreación, Cultura y Otras Manifestaciones Sociales | - | - | 0 | - | - | 0 |
| Educación | - | - | 0 | - | - | 0 |
| Protección Social | 40,261,804 | 349,310 | 40,611,114 | 39,275,474 | 31,841,249 | 1,335,640 |
| Otros Asuntos Sociales | - | - | 0 | - | - | 0 |
| Desarrollo Económico | 0 | 0 | 0 | 0 | 0 | 0 |
| Asuntos Económicos, Comerciales y Laborales en General | - | - | 0 | - | - | 0 |
| Agropecuaria, Silvicultura, Pesca y Caza | - | - | 0 | - | - | 0 |
| Combustibles y Energía | - | - | 0 | - | - | 0 |
| Minería, Manufacturas y Construcción | - | - | 0 | - | - | 0 |
| Transporte | - | - | 0 | - | - | 0 |
| Comunicaciones | - | - | 0 | - | - | 0 |
| Turismo | - | - | 0 | - | - | 0 |
| Ciencia, Tecnología e Innovación | - | - | 0 | - | - | 0 |
| Otras Industrias y Otros Asuntos Económicos | - | - | 0 | - | - | 0 |
| Otras no Clasificadas en Funciones Anteriores | 0 | 10,156,999 | 10,156,999 | 10,156,999 | 10,156,999 | 0 |
| Transacciones de la Deuda Pública / Costo Financiero de la Deuda | - | - | 0 | - | - | 0 |
| Transferencias, Participaciones y Aportaciones entre Diferentes Niveles y Órdenes de Gobierno | - | - | 0 | - | - | 0 |
| Saneamiento del Sistema Financiero | - | - | 0 | - | - | 0 |
| Adeudos de Ejercicios Fiscales Anteriores | - | 10,156,999 | 10,156,999 | 10,156,999 | 10,156,999 | 0 |
| Total del Gasto | 40,261,804 | 10,506,309 | 50,768,113 | 49,432,473 | 41,998,248 | 1,335,640 |

Universidad Politécnica de Atlacomulco
Intereses de la Deuda
Del 1 de Enero al 31 de Diciembre de 2024
(Pesos)

| Identificación de Crédito o Instrumento | Devengado | Pagado |
|--|-----------|--------|
| Créditos Bancarios | | |
| | | |
| | | |
| | | |
| | | |
| | | |
| | | |
| | | |
| Total de Intereses de Crédito: Bancarios | - | - |
| Otros Instrumentos de Deuda | | |
| | | |
| | | |
| | | |
| | | |
| | | |
| | | |
| | | |
| Total de Intereses de Otros Instrumentos de Deuda | - | - |
| TOTAL | - | - |

NO APLICA

Universidad Politécnica de Atlacomulco
Endeudamiento Neto
Del 1 de Enero al 31 de Diciembre de 2024
(Pesos)

| Identificación de Crédito o Instrumento | Contratación/Colocación | Amortización | Endeudamiento Neto |
|--|-------------------------|--------------|--------------------|
| | A | B | C = A - B |
| Créditos Bancarios | | | |
| | | | - |
| | | | - |
| | | | - |
| | | | - |
| | | | - |
| | | | - |
| Total Créditos Bancarios | - | - | - |
| Otros Instrumentos de Deuda | | | |
| | | | - |
| | | | - |
| | | | - |
| | | | - |
| | | | - |
| | | | - |
| Total Otros Instrumentos de Deuda | - | - | - |
| TOTAL | - | - | - |

NO APLICA

Universidad Politécnica de Atlacomulco
Gasto por Categoría Programática
Del 1 de Enero al 31 de Diciembre de 2024
(Pesos)

| Concepto | Egresos | | | | | Subejercicio 6=(3 - 4) |
|--|------------|--------------------------------|------------|------------|------------|---------------------------|
| | Aprobado | Ampliaciones/ (Reducciones) | Modificado | Devengado | Pagado | |
| | 1 | 2 | 3=(1 + 2) | 4 | 5 | |
| Programas | 40,261,804 | 349,310 | 40,611,114 | 39,275,474 | 31,841,249 | 1,335,640 |
| Subsidios: Sector Social y Privado o Entidades Federativas y Municipios | 0 | 0 | 0 | 0 | 0 | 0 |
| Sujetos a Reglas de Operación | | | 0 | | | 0 |
| Otros Subsidios | | | 0 | | | 0 |
| Desempeño de las Funciones | 40,261,804 | 349,310 | 40,611,114 | 39,275,474 | 31,841,249 | 1,335,640 |
| Prestación de Servicios Públicos | 40,261,804 | 349,310 | 40,611,114 | 39,275,474 | 31,841,249 | 1,335,640 |
| Provisión de Bienes Públicos | | | 0 | | | 0 |
| Planeación, Seguimiento y Evaluación de Políticas Públicas | | | 0 | | | 0 |
| Promoción y Fomento | | | 0 | | | 0 |
| Regulación y Supervisión | | | 0 | | | 0 |
| Funciones de las Fuerzas Armadas (Únicamente Gobierno Federal) | | | 0 | | | 0 |
| Específicos | | | 0 | | | 0 |
| Proyectos de Inversión | | | 0 | | | 0 |
| Administrativos y de Apoyo | 0 | 0 | 0 | 0 | 0 | 0 |
| Apoyo al Proceso Presupuestario y para Mejorar la Eficiencia Institucional | | | 0 | | | 0 |
| Apoyo a la Función Pública y al Mejoramiento de la Gestión | | | 0 | | | 0 |
| Operaciones Ajenas | | | 0 | | | 0 |
| Compromisos | 0 | 0 | 0 | 0 | 0 | 0 |
| Obligaciones de Cumplimiento de Resolución Jurisdiccional | | | 0 | | | 0 |
| Desastres Naturales | | | 0 | | | 0 |
| Obligaciones | 0 | 0 | 0 | 0 | 0 | 0 |
| Pensiones y Jubilaciones | | | 0 | | | 0 |
| Aportaciones a la Seguridad Social | | | 0 | | | 0 |
| Aportaciones a Fondos de Estabilización | | | 0 | | | 0 |
| Aportaciones a Fondos de Inversión y Reestructura de Pensiones | | | 0 | | | 0 |
| Programa de Gasto Federalizado (Gobierno Federal) | 0 | 0 | 0 | 0 | 0 | 0 |
| Gasto Federalizado | | | 0 | | | 0 |
| Participaciones a Entidades Federativas y Municipios | | | 0 | | | 0 |
| Costo Financiero, Deuda o Apoyos a Deudores y Ahorradores de la Banca | | | 0 | | | 0 |
| Adeudos de Ejercicios Fiscales Anteriores | | 10,156,999 | 10,156,999 | 10,156,999 | 10,156,999 | 0 |
| Total del Gasto | 40,261,804 | 10,506,309 | 50,768,113 | 49,432,473 | 41,998,249 | 1,335,640 |

Universidad Politécnica de Atlacomulco
Indicadores de Postura Fiscal
Del 1 de Enero al 31 de Diciembre de 2024
(Pesos)

| Concepto | Estimado | Devengado | Pagado ³ |
|---|-------------------|-------------------|---------------------|
| I. Ingresos Presupuestarios (I=1+2) | 40,261,804 | 48,663,050 | 48,663,050 |
| 1. Ingresos del Gobierno de la Entidad Federativa ¹ | 0 | 0 | 0 |
| 2. Ingresos del Sector Paraestatal ¹ | 40,261,804 | 48,663,050 | 48,663,050 |
| II. Egresos Presupuestarios (II=3+4) | 40,261,804 | 49,432,473 | 41,998,248 |
| 3. Egresos del Gobierno de la Entidad Federativa ² | 0 | 0 | 0 |
| 4. Egresos del Sector Paraestatal ² | 40,261,804 | 49,432,473 | 41,998,248 |
| III. Balance Presupuestario (Superávit o Déficit) (III = I - II) | 0 | -769,423 | 6,664,802 |

| Concepto | Estimado | Devengado | Pagado ³ |
|--|----------|-----------------|---------------------|
| III. Balance presupuestario (Superávit o Déficit) | 0 | -769,423 | 6,664,802 |
| IV. Intereses, Comisiones y Gastos de la Deuda | 0 | 0 | 0 |
| V. Balance Primario (Superávit o Déficit) (V= III - IV) | 0 | -769,423 | 6,664,802 |

| Concepto | Estimado | Devengado | Pagado ³ |
|--|----------|-----------|---------------------|
| A. Financiamiento | 0 | 0 | 0 |
| B. Amortización de la deuda | 0 | 0 | 0 |
| C. Endeudamiento ó desendeudamiento (C = A - B) | 0 | 0 | 0 |

Superávit (+) Déficit (-)

-769,423